



## RIEBIŅU NOVADA DOME

Reģistrācijas Nr. 90001882087

Saules iela 8, Riebiņi, Riebiņu novads, LV-5326

Tālr. 653-24376, fakss 653-24375, e-pasts: riebiņi@riebiņi.lv

---

### Saistošie noteikumi Nr.14/2018

APSTIPRINĀTI

ar Riebiņu novada domes 16.10.2018.sēdes  
lēmumu Nr. 6 (prot. Nr. 14)

PRECIZĒTI

ar Riebiņu novada domes 18.12.2018.sēdes  
lēmumu Nr. 4 (prot. Nr. 18)

### NOLIKUMS

#### **Par licencēto makšķerēšanu Bicānu, Jāšezērā, Kategradas, Eikša, Kaučera, Lielā Kurtaša, Lielā Solkas, Mazā Solkas, Salmeja, Zolvas un Rušona ezeros**

*Izdots pamatojoties uz  
Zvejniecības likuma 10. panta piekto daļu*

#### **I. Vispārīgie jautājumi**

1. Licencētā makšķerēšana Bicānu, Jāšezērā, Kategradas, Eikša, Kaučera, Lielā Kurtaša, Lielā Solkas, Mazā Solkas, Salmeja, Zolvas un Rušona ezeros (turpmāk tekstā – ezeros) tiek organizēta saskaņā ar spēkā esošajiem licencēto makšķerēšanu regulējošiem Ministru kabineta noteikumiem.
2. 2014. gada 21.oktobrī noslēgts pilnvarojuma līgums, kas paredz, ka Rēzeknes novada pašvaldība uzdod un Riebiņu novada dome apņemas veikt licencētās makšķerēšanas nodrošināšanu un apsaimniekošanas pasākumu ieviešanu visā Rušona ezera teritorijā. Līgums ir spēkā līdz 2019. gada 30.maijam. Riebiņu novada dome apņemas veikt nepieciešamās darbības, lai pagarinātu šo pilnvarojuma līgumu pēc tā termiņa beigām, vai arī veikt atbilstošas korekcijas šajā nolikumā, kas attiecas uz licencēto makšķerēšanu Rušona ezerā.
3. Tā kā daļa no Rušona ezera krasta līnijas ir Aglonas novadā, pēc Civillikuma zvejas tiesības ezerā pieder arī Aglonas novada ezera piekrastes zemju īpašniekiem. Aglonas novada dome saskaņojot šo nolikumu neiebilst, ka Riebiņu novada dome organizē licencēto makšķerēšanu un apsaimniekošanas pasākumu ieviešanu visā Rušona ezera teritorijā un 2018. gada 21. novembrī ir noslēgts pilnvarojuma līgums, kas paredz, ka Aglonas novada pašvaldība uzdod un Riebiņu novada dome apņemas veikt licencētās makšķerēšanas nodrošināšanu un apsaimniekošanas pasākumu ieviešanu visā Rušona ezera teritorijā.
4. Licencētā makšķerēšana šī nolikuma 1.punktā norādītajos ezeros tiek ieviesta ar nolūku regulāri (vismaz vienu reizi trijos gados) papildināt zivju krājumus makšķernieku vajadzībām, uzlabot zivju krājumu racionālu izmantošanu, kontrolēt ezeru un to piekrastes antropogēno slodzi, kā arī iegūt papildu līdzekļus zivju krājumu pavairošanai un aizsardzībai.
5. Bicānu ezers (platība 149,4 ha) un Rušona ezers (platība 2373,1 ha), saskaņā ar Civillikuma 1102.panta I pielikumu ir publiski ezeri, un tajos zvejas tiesības pieder valstij.

- Jāšezers (platība 107,6 ha), Kategradas (platība 133,1 ha), Eikša (platība 57,5 ha), Kaučera (platība 49,9 ha), Lielā Kurtaša (platība 48,8 ha), Lielā Solkas (platība 48,5 ha), Mazā Solkas (platība 27,0 ha) un Salmeja (platība 104,3 ha) ezeri, saskaņā ar Civillikuma 1115.panta II pielikumu ir privāti ezeri, un tajos zvejas tiesības pieder valstij. Zolvas ezers (platība 349,6 ha) ir privātais ezers, kurš atrodas uz pašvaldības zemes. Minētie ezeri, izņemot Rušona ezeru, atrodas Riebiņu novada Rušona pagasta administratīvajā teritorijā. Riebiņu novada Rušona pagasta administratīvajā teritorijā Rušona ezera platība aizņem 1763,9 ha un Rēzeknes novada Feimaņu pagasta administratīvajā teritorijā Rušona ezera platība aizņem 609.2 ha, Aglonas novada Kastuļinas un Aglonas pagasta administratīvajā teritorija robežojas tikai ar Rušonas ezera krastu.
6. Kaučera un Salmeja ezeri atrodas īpaši aizsargājamajā dabas teritorijā „Aizsargājamo ainavu apvidus „Kaučers””, (08.04.2004. MK Noteikumi Nr.265 „Grozījumi 23.02.1999.noteikumos Nr.69 „Noteikumi par aizsargājamo ainavu apvidiem”). Aizsargājamo ainavu apvidus ir iekļauts Eiropas nozīmes aizsargājamo teritoriju tīklā *Natura 2000* (15.09.2005.grozījumi likumā „Par īpaši aizsargājamām dabas teritorijām”).
  7. Bicānu un Jāšezera ezeri atrodas dabas liegumā „Jāšezera - Bicānu ezers”. Dabas liegums ir iekļauts Eiropas nozīmes aizsargājamo teritoriju tīklā.
  8. Rušona ezerā ir 34 salas, no tām 10 ir noteikts dabas lieguma statuss, tā ir arī *Natura 2000* teritorija.
  9. Šī nolikuma 1. punktā norādītajos ezeros licencēto makšķerēšanu organizē Riebiņu novada dome, reģistrācijas Nr.90001882087; juridiskā adrese Saules iela 8, Riebiņi, Riebiņu novads, LV - 5326; tālr. 65324376,e-pasts [riebini@riebini.lv](mailto:riebini@riebini.lv), turpmāk – licencētās makšķerēšanas organizētājs.
  10. Nolikums par licencēto makšķerēšanu šī nolikuma 1. punktā norādītajos ezeros nosaka licencētās makšķerēšanas kārtību un licencētās makšķerēšanas organizētāja pienākumus un pakalpojumus, kā arī atbildību par šīs kārtības pārkāpumiem.

## II. Licencētās makšķerēšanas noteikumi

11. Licencētā makšķerēšana šī nolikuma 1.punktā norādītajos ezeros paredzēta visā ezeru platībā (kartes šī Nolikuma pielikumā Nr.1A;1B;1C; 1D, 1E, 1F, 1H), tai skaitā arī Rušona ezerā saskaņā ar 2. un 3. punktiem.
12. Makšķerēt ezeros atļauts tikai tad, ja makšķernieks ir iegādājies vai saņēmis un tam ir līdzī kārta no šajā nolikumā noteiktajām makšķerēšanas licencēm, personu apliecinošs dokuments, bet personām no 16 līdz 65 gadu vecumam (izņemot personas ar invaliditāti) – arī makšķerēšanas karte. Makšķerēšanas licences tiek izrakstītas uz konkrētas personas vārda un tās aizliegts nodot citām personām.
13. Ar vienas dienas licenci atļauts makšķerēt no konkrētās dienas datuma līdz nākošās dienas plkst.8:00.
14. Šī nolikuma 1.punktā norādītajos ezeros, zemūdens medības un vēžošana ir aizliegta.
15. Makšķerēšana 1. punktā norādītajos ezeros notiek saskaņā ar Ministru kabineta 2015.gada 22.decembra noteikumiem Nr. 799 “Licencētās makšķerēšanas, vēžošanas un zemūdens medību kārtība”, kā arī saskaņā ar Ministru kabineta 2015.gada 22.decembra noteikumiem Nr. 800 “Makšķerēšanas, vēžošanas un zemūdens medību noteikumiem”, ievērojot šādas atkāpes un papildus prasības:
  - 15.1. aizliegts makšķerēt no nolikumā minēto ezeru, kuros ieviesta licencētā makšķerēšana, salām;
  - 15.2. aizliegts atrasties ar ūdens transporta līdzekļiem ūdenstilpē diennakts tumšajā laikā no 1.novembra līdz 30.aprīlim (par diennakts tumšo laiku tiek uzskatīts laika periods no vienas stundas pēc saulrieta līdz vienai stundai pirms saullēkta);
  - 15.3. diennakts tumšajā laikā visiem ūdens transportlīdzekļiem jābūt aprīkotiem ar nepārtraukti darbošos un skaidri saskatāmu mākslīgās gaismas elementu;

15.4. ūdens transporta līdzeklī ir jābūt glābšanas vestei katram makšķerniekam, kas atrodas šajā transportlīdzeklī.

### III. Papildus vides aizsardzības prasības, kuras jāievēro makšķerniekiem

16. Makšķerēšanai izmantojama tauvas josla:
  - 16.1. gar privātajiem ezeriem (Kategrādes, Jāšezērā, Eikša, Kaučera, Lielā Kurtaša, Lielā Solkas, Mazā Solkas, Zolvas un Salmeja ezeri) 4 m;
  - 16.2. gar publiskajiem ezeriem (Bicānu, un Rušona ezeri) 10 m.
17. Tauvas joslā aizliegts:
  - 17.1. iebraukt ar automašīnām;
  - 17.2. kurt ugunskurus, izņemot speciāli iekārtotas vietas, kur to ir atļauts darīt ar līdzi atvestu kurināmo;
  - 17.3. lauzt kokus un krūmus, bojāt zaļo zonu;
  - 17.4. piegružot ezeram piegulošo teritoriju, mest ūdenī stikla, plastmasas un citus atkritumus;
  - 17.5. celt apmetnes un ar savu darbību bojāt ainavu.
18. Autotransporta novietošana atļauta tikai saskaņā ar Ceļu satiksmes noteikumiem – īpašās stāvvietās, vai uz valsts nozīmes ceļiem.
19. Kontrolējošās institūcijas var pieprasīt jebkuram makšķerniekam savākt atkritumus 20 m attālumā ap makšķernieku un viņa personīgajām mantām.
20. Bicānu ezers un Jāšezers atrodas dabas liegumā “Jašas-bicānu ezers” tāpēc šajos ezeros aizliegts pārvietoties ar kuģošanas un citiem peldošiem līdzekļiem, kuru mehāniskā dzinēja vai motora jauda pārsniedz 3,7 kW, izņemot valsts un pašvaldību institūciju amatpersonas, kuras pilda dienesta pienākumus, kā arī pilnvarotās personas, kuras veic vides normatīvo aktu ievērošanas kontroli, tajā skaitā zvejas kontroli, saskaņā ar Ministru kabineta noteikumu Nr.264 Īpaši aizsargājamo dabas teritoriju vispārējie aizsardzības un izmantošanas noteikumi” 16.8. punktu.
21. Makšķerniekiem ir jāievēro Riebiņu novada domes saistošie noteikumi Nr. 12 "Publisko un pašvaldības ūdenstilpju, to salu un piekrastes zonas uzturēšanas un sabiedriskās kārtības noteikumi Riebiņu novadā".

### IV. Licencētās makšķerēšanas licenču veidi, skaits un maksa par makšķerēšanas licencēm un kārtība, kādā samazināma maksa par makšķerēšanas licencēm

22. Makšķerēšana šī nolikuma 1. punktā minētajos ezeros atļauta, iegādājoties vai saņemot kādu no šādām licencēm:

Licences veids	Licenču derīguma termiņi	Licences cena EUR, (kopā ar PVN )
22.1. Gada licence Rušona ezerā	12 mēnešus no licences iegādes konkrētās dienas.	30.00
22.2. Gada licence ar atlaidi Rušona ezerā	12 mēnešus no licences iegādes konkrētās dienas.	15.00
22.3. Mēneša licence Rušona ezerā	Mēneša licence derīga konkrētajam mēnesim no pirmā līdz pēdējam datumam.	15.00
22.4. Mēneša licence ar atlaidi Rušona ezerā	Mēneša licence ar atlaidi derīga konkrētajam mēnesim no pirmā līdz pēdējam datumam.	7.50
22.5. Vienas dienas licence Rušona ezerā	Vienas dienas licence derīga no konkrētās dienas datuma plkst.	5.00

	0.00 līdz nākošās dienas plkst.8:00.	
22.6. Vienas dienas licence ar atlaidi Rušona ezerā	Vienas dienas licence ar atlaidi derīga no konkrētās dienas datuma plkst. 0.00 līdz nākošās dienas plkst.8:00.	2.50
22.7. Gada licence Bicānu, Jāšezerā, Kategradas, Eikša, Kaučera, Lielā Kurtaša, Lielā Solkas, Mazā Solkas, Salmeja un Zolvas ezeros	12 mēnešus no licences iegādes konkrētās dienas.	20.00
22.8. Gada licence ar atlaidi Bicānu, Jāšezerā, Kategradas, Eikša, Kaučera, Lielā Kurtaša, Lielā Solkas, Mazā Solkas, Salmeja un Zolvas ezeros	12 mēnešus no licences iegādes konkrētās dienas.	10.00
22.9. Mēneša licence Bicānu, Jāšezerā, Kategradas, Eikša, Kaučera, Lielā Kurtaša, Lielā Solkas, Mazā Solkas, Salmeja un Zolvas ezeros	Mēneša licence derīga konkrētajam mēnesim no pirmā līdz pēdējam datumam.	10.00
22.10. Mēneša licence ar atlaidi Bicānu, Jāšezerā, Kategradas, Eikša, Kaučera, Lielā Kurtaša, Lielā Solkas, Mazā Solkas, Salmeja un Zolvas ezeros	Mēneša licence ar atlaidi derīga konkrētajam mēnesim no pirmā līdz pēdējam datumam.	5.00
22.11. Vienas dienas licence Bicānu, Jāšezerā, Kategradas, Eikša, Kaučera, Lielā Kurtaša, Lielā Solkas, Mazā Solkas, Salmeja un Zolvas ezeros	Vienas dienas licence derīga no konkrētās dienas datuma plkst. 0.00 līdz nākošās dienas plkst.8:00.	3.00
22.12. Vienas dienas licence ar atlaidi Bicānu, Jāšezerā, Kategradas, Eikša, Kaučera, Lielā Kurtaša, Lielā Solkas, Mazā Solkas, Salmeja un Zolvas ezeros	Vienas dienas licence ar atlaidi derīga no konkrētās dienas datuma plkst. 0.00 līdz nākošās dienas plkst.8:00.	1.50
22.13. Gada bezmaksas licence Bicānu, Jāšezerā, Kategradas, Eikša, Kaučera, Lielā Kurtaša, Lielā Solkas, Mazā Solkas, Salmeja, Zolvas un Rušona ezeros	12 mēnešus no licences iegādes konkrētās dienas.	0.00

23. Kopējais licenču skaits netiek ierobežots.

24. Kārtība, kādā samazināma maksa par maksšķerēšanas licencēm

24.1. Bezmaksas gada licences paredzētas:

24.1.1. bērniem un pusaudžiem vecumā līdz 16 gadiem;

24.1.2. personām, kuras vecākas par 65 gadiem;

24.1.3. personām ar invaliditāti;

24.1.4. politiski represētām personām;

24.1.5. ūdenstilpju krastu zemju īpašniekiem un viņu ģimenes locekļiem, maksšķerēšanai tikai licencē norādītajā ezerā, t.i., kura krastam pieguļ viņu zemes īpašums;

24.1.6. personas, kuras sniegušas ievērojamu ieguldījumu 1. punktā minēto ezeru krastu zonas sakopšanā, maluzvejniecības novēršanā, informācijas sniegšanā, kas palīdzējusi novērst būtiskus draudus videi, u.c., kuras veicot šo ieguldījumu ir darbojušās bez atlīdzības, un kurām to ar lēmumu piešķirusi Riebiņu novada dome.

25. Licences ar atlaidi, nolikuma 22.2.; 22.4.; 22.6.; 22.8.; 22.10.; 22.12.punkti, tiek piemērotas maznodrošinātām personām (pie licences iegādes uzrādot pašvaldības, kurā persona deklarēta, sociālā dienesta lēmumu par šī statusa piešķiršanu).
26. Lai saņemtu gada bezmaksas licenci un licences ar atlaidi, nolikuma 22.2.; 22.4.; 22.6.; 22.8.; 22.10.; 22.12. punkti, šo Noteikumu 24.1. un 25. punktā minētajām personām ir jāiesniedz attiecīgs iesniegums un jāuzrāda personu apliecinošs dokuments licencētās makšķerēšanas organizētājam, kas pamato bezmaksas licences saņemšanu. Licences izsniegšanas brīdī tiek atzīmēts konkrēts ezers(i)(atstāj neizsvītrotu), kurā licence ir spēkā.

## **V. Licences saturs un noformējums**

27. Visu veidu licencēm jābūt noformētām atbilstoši Valsts ieņēmumu dienesta prasībām.
28. Visās licencēs (paraugi šī Nolikuma pielikumos Nr. 2A - H) tiek norādīts:
  - 28.1.1. licencētās makšķerēšanas organizētājs;
  - 28.1.2. licences nosaukums (veids);
  - 28.1.3. licences derīguma termiņš;
  - 28.1.4. makšķerēšanas vieta (Bicānu, Jāšezerā, Kategradas, Eikša, Kaučera, Lielā Kurtaša, Lielā Solkas, Mazā Solkas, Salmeja, Zolvas un Rušona ezeri);
  - 28.1.5. makšķerēšanas vietu šī nolikuma 24.1.5. punktā minētajām personām licencē norāda atstājot neizsvītrotu tā ezera nosaukumu, kura krastā atrodas attiecīgais zemes īpašums;
  - 28.1.6. licences numurs;
  - 28.1.7. licences cena(maksas licencēm);
  - 28.1.8. makšķernieka vārds un uzvārds, paraksts;
  - 28.1.9. licences izsniedzēja paraksts un zīmogs.
29. Licences pasaknī makšķernieks parakstās par iepazīšanos ar licencētās makšķerēšanas nolikumu.
30. Visas makšķerēšanas licences, arī bezmaksas licences, tiek numurētas, ņemot vērā to veidu un maksas lielumu par makšķerēšanas licencēm.
31. Elektroniski iegādātās licencēs norāda: ezeru nosaukumus, licences tipu, cenu un derīguma datumu.

## **VI. Makšķerēšanas licenču realizācijas kārtība**

32. Licenču izplatīšanu darbdienās veic:
  - 32.1. Riebiņu novada Rušona pagasta teritoriālā pārvalde (Liepu 5a, Kastīre, Rušona pag., Riebiņu novads, LV-5329), tālr. 65326101, darba dienās no plkst. 9.00 – 17.00, e-pasts: [rusona@riebini.lv](mailto:rusona@riebini.lv) ;
  - 32.2. Riebiņu novada domē (kasē)(Saules iela 8, Riebiņi, Riebiņu pag., Riebiņu novads, LV-5326), tālr. 65324641, darba dienās no plkst. 9.00 - 17.00, e-pasts: [riebini.parvalde@riebini.lv](mailto:riebini.parvalde@riebini.lv) .
33. Licences (izņemot gada bezmaksas licenci un licences ar atlaidi nolikuma 22.2.; 22.4.; 22.6.; 22.8.; 22.10.; 22.12.punkti) var iegādāties arī elektroniski [www.epakalpojumi.lv](http://www.epakalpojumi.lv) , vai arī Riebiņu novada domes mājas lapā [www.riebini.lv](http://www.riebini.lv) sadaļā “[Makšķerēšanas licences](#)”.
  - 33.1.1. Gada bezmaksas licenci un licences ar atlaidi (nolikuma 422.2.; 22.4.; 22.6.; 22.8.; 22.10.; 22.12.punkti) var iegādāties tikai nolikuma 32.1.un 33.2. norādītajās licenču izplatīšanas vietās.
34. Riebiņu novada dome var slēgt līgumus ar citām juridiskām personām par licenču izplatīšanu, par ko plašsaziņas un citos informatīvajos materiālos tiek sniegta atsevišķa informācija.
35. Licenču pārdošana var tikt organizēta arī uz vietas ezera krastā vai citās papildus vietās, sniedzot par to informāciju vietējos preses izdevumos.

## **VII. No makšķerēšanas licenču realizācijas iegūto līdzekļu izlietojums**

36. No licenču realizācijā iegūtās kopējās summas 20 % reizi pusgadā pārskaitāmi valsts pamatbudžetā Zivju fonda dotācijas ieņēmumu veidošanai.
37. No licenču realizācijā iegūtās kopējās summas 80 % paliek licencētās makšķerēšanas organizētājam, kas tiek izlietota licencētās makšķerēšanas organizēšanai, zivju resursu papildināšanai, makšķerēšanas noteikumu un makšķerēšanas Nolikuma prasību ievērošanas kontroles nodrošināšanai un licenču realizētājiem.

### **VIII. Makšķernieku lomu uzskaites kārtība**

38. Makšķernieks katras dienas iegūto lomu ieraksta licences otrajā pusē norādītajā formā (loms kilogramos, zivju skaits vai svars pa sugām), vajadzības gadījumā pārnesot ierakstus uz atsevišķas lapas.
39. Elektroniski iegādātai licencei vai arī elektroniski iegādātām licencēm lomu uzskaites tabulu aizpildīt tīmekļvietnē [www.epakalpojumi.lv](http://www.epakalpojumi.lv) vai arī izdrukāt un aizpildīt lomu uzskaites tabulu pašvaldības mājaslapā [www.riebini.lv](http://www.riebini.lv).
40. Visu licenču īpašnieku (izņemot elektroniski iegādātas licences) obligāts pienākums ir licences kopā ar lomu uzskaites tabulām 5 darba dienu laikā pēc licences derīguma termiņa beigām iesniegt licenču iegādes vietās vai arī nosūtīt pa pastu uz licencētās makšķerēšanas organizētāja adresi. Elektroniski iegādātu licenču īpašniekiem ir pienākums 5 darba dienu laikā pēc licences derīguma termiņa beigām aizpildīt lomu uzskaites tabulu tīmekļvietnē [www.epakalpojumi.lv](http://www.epakalpojumi.lv).
41. Ikvienai personai, kura ir pārkāpusi Ministru kabineta noteikumos paredzēto lomu uzskaites kārtību un šī nolikuma noteikumus, tiks liegta iespēja iegādāties licenci divu gadu laikā pēc pārkāpuma konstatēšanas.
42. Visu vienas diennakts, mēneša un gada bezmaksas licenču īpašnieku obligāts pienākums ir licences kopā ar aizpildītām lomu uzskaites tabulām iesniegt:
  - 42.1.1. licenču iegādes vietās;
  - 42.1.2. nosūtīt pa pastu uz Pašvaldības adresi, kura norādīta šī Nolikuma 9.punktā;
  - 42.1.3. skenētā veidā uz e-pasta adresi [riebini@riebini.lv](mailto:riebini@riebini.lv) ;
  - 42.1.4. speciāli ierīkotās vietās - licenču pastkastēs;
  - 42.1.5. portālā [www.epakalpojumi.lv](http://www.epakalpojumi.lv) (portālā [www.epakalpojumi.lv](http://www.epakalpojumi.lv) iegādātās licences).
43. Personām, kuras tiek sauktas pie administratīvās atbildības par Ministru kabineta 2015.gada 22.decembra noteikumu Nr. 800 "Makšķerēšanas, vēžošanas un zemūdens medību noteikumi", Ministru kabineta 2015.gada 22.decembra noteikumu Nr. 799 "Licencētās makšķerēšanas, vēžošanas un zemūdens medību kārtība" vai šī nolikuma pārkāpšanu, izsniegtā makšķerēšanas licence tiek anulēta, licences vērtība netiek atgriezta, un šīm personām tiek liegta iespēja iegādāties jaunu makšķerēšanas licenci līdz piemērotā administratīvā soda izciešanai saskaņā ar informāciju no Sodū reģistra un Integrētās Iekšlietu Informācijas Sistēmas.

### **IX. Licencētās makšķerēšanas organizētāja sniegtie pakalpojumi un pienākumi**

44. Licencētās makšķerēšanas organizētāja sniegtie pakalpojumi un pienākumus veikt atbilstoši LR normatīvo aktu prasībām un saskaņā ar Ministru kabineta 2015.gada 22.decembra noteikumiem Nr. 799 "Licencētās makšķerēšanas, vēžošanas un zemūdens medību kārtība".
45. Sniegt informāciju oficiālajā izdevumā „Latvijas Vēstnesis”, „Vietējā Latgales avīze”, Riebiņu un Rēzeknes novadu laikrakstos, Riebiņu novada domes mājas lapā [www.riebini.lv](http://www.riebini.lv) un Rēzeknes novada pašvaldības mājas lapā [www.rezeknesnovads.lv](http://www.rezeknesnovads.lv) par pašvaldību saistošajiem noteikumiem par licencēto makšķerēšanu un nodrošināt atbilstošu norādes zīmju izvietošanu ezeru piekrastē.
46. Nodrošināt makšķerēšanas licenču pieejamību un realizēt makšķerēšanas licences saskaņā ar šī Nolikuma VI. nodaļu;

47. Nodrošināt naudas līdzekļu sadali, kas iegūti, realizējot maksšķerēšanas licences, kā arī attiecīgo līdzekļu izmantošanu atbilstoši šī Nolikuma VII. nodaļā noteiktajām prasībām:
  - 47.1. reizi pusgadā – līdz 10. jūlijam par pirmo pusgadu un līdz 10. janvārim par otro pusgadu – pārskaitīt valsts pamatbudžetā no licenču pārdošanas iegūto naudas līdzekļu daļu, ko nosaka atbilstoši šo noteikumu VII. nodaļai;
  - 47.2. organizētāja rīcībā esošo līdzekļu daļu izmantot atbilstoši nolikumam, daļu līdzekļu ieguldot zivju krājumu pavairošanā, saglabāšanā un aizsardzībā, licencētās maksšķerēšanas, vēžošanas vai zemūdens medību organizēšanā, kā arī to pārvaldes un kontroles nodrošināšanā.
48. Organizētājs licences ar lomu uzskaites pārskatu katru gadu līdz 1.februārim par iepriekšējā gadā iegūtajiem lomiem, iesniedz Pārtikas drošības, dzīvnieku veselības un vides zinātniskajā institūtā „BIOR” zivju krājumu novērtēšanai;
49. Iesniegt Lauku atbalsta dienestā (Republikas laukums 2, Rīga, LV – 1981) pārskatu par licencēto maksšķerēšanu divas reizes gadā, par katru iepriekšējo pusgadu – attiecīgi līdz 15. jūlijam un 15. janvārim.
50. Papildināt zivju krājumus ūdeņos, ja tas ir paredzēts saskaņā ar zinātniski pamatotām rekomendācijām, ūdenstilpes ekspluatācijas noteikumiem, ūdenstilpes nomas līgumu vai nolikumu;
51. Noteikt atbildīgo personu, kas ir ieguvusi sabiedriskā vides inspektora vai pašvaldības pilnvarotās personas statusu un piedalās vides un zivju resursu aizsardzības un uzraudzības pasākumos;
52. Katru gadu līdz 31. decembrim iesniegt Valsts vides dienestā pārskatu par veiktajiem dabas aizsardzības, kontroles un zivju resursu papildināšanas (ja tas ir paredzēts) pasākumiem, kā arī informāciju par licencētās maksšķerēšanas organizēšanai nepieciešamās infrastruktūras izveidošanu un uzturēšanu.
53. Uzskaitīt izsniegtās maksšķerēšanas licences īpašā licenču uzskaites žurnālā, kas atrodas katrā licenču tirdzniecības vietā; elektroniski iegādātās licences tiek automātiski uzskaitītas sistēmā.
54. Iepazīstināt maksšķerēšanas, vēžotājus vai zemūdens medniekus ar nolikuma prasībām un nodrošināt nolikuma publisku pieejamību, tostarp licenču pārdošanas un izsniegšanas vietās;
55. Reģistrēt personas, kas ir pārkāpušas nolikumā noteikto lomu uzskaites kārtību, un neizsniegt tām licenci divu gadu laikā pēc pārkāpuma konstatēšanas.

#### **X. Licencētās maksšķerēšanas organizētāja pasākumu plāns zivju resursu saglabāšanai, papildināšanai un aizsardzībai**

56. Licencētās maksšķerēšanas organizētājs, ievērojot normatīvos aktus, zinātniskās rekomendācijas un Riebiņu novada domes 2009. gada 12. maija sēdē apstiprinātos noteikumus „Salmeja un Kaučera ezera apsaimniekošanas noteikumi”, „Jāšezera –Bicānu ezera apsaimniekošanas noteikumi”, kas izdoti saskaņā ar LR likuma „Par pašvaldībām” 43. panta 2. punktu un 2008. gadā Daugavpils universitātes Limnoloģijas institūta izstrādāto „Aizsargājamo ainavu apvidus „Kaučers”” dabas aizsardzības plānu (apstiprinātu ar Vides ministra 05.06.2009 rīkojumu Nr. 183), 2016. gadā Daugavpils universitātes Limnoloģijas institūta izstrādāto dabas lieguma „Jāšezera - Bicānu ezers” dabas aizsardzības plānu, Pārtikas drošības, dzīvnieku veselības un vides zinātniskajā institūtā „BIOR” izstrādātajiem zivsaimnieciskās ekspluatācijas noteikumiem - Bicānu ezeram (2003.g.), Jāšezeram (2011.g.) un Kategradas ezeram (2011.g.) un Rušona ezeram (1998.g.), Eikša, Kaučera, Lielā Kurtaša, Lielā Solkas, Mazā Solkas, Salmeja ezeriem (2013.g.), Zolvas ezeram(1998. g.), īsteno pasākumu plānu ezeru zivju resursu saglabāšanai, papildināšanai aizsardzībai.
57. Viens no apsaimniekošanas plāna mērķiem ir ezeru zivsaimnieciskā potenciāla saglabāšana un palielināšana. Pašvaldības kā apsaimniekotāja kompetencē ir pasākumi, kas nodrošina zivju resursu saglabāšanu, papildināšanu un aizsardzību, pasākumi zivju resursu saglabāšanai un aizsardzībai:

57.1. regulāra malu zvejniecības apkarošana;

57.2. pastāvīga maksšķerēšanas karšu un licenču esamības pārbaude;

57.3. Vispārējo maksšķerēšanas noteikumu un šī nolikuma prasību ievērošanas kontrole.

## **XI. Licencētās maksšķerēšanas kontrole**

58. Licencētās maksšķerēšanas nolikumā 1. punktā norādīto ezeru zivju resursu aizsardzību un uzraudzību, saskaņā ar atbilstoši Zvejniecības likuma 18.pantu veic Valsts vides dienests un Dabas aizsardzības pārvalde, kā arī Valsts vides dienesta pilnvarota persona — sabiedriskais vides inspektors un Riebiņu novada domes pilnvarota persona.
59. Licencētās maksšķerēšanas organizētāja pienākumu ievērošanu un izpildi atbilstoši kompetencei uzrauga Dabas aizsardzības pārvalde.

## **XII. Nolikuma darbības laiks**

60. Šis Nolikums stājas spēkā pēc saskaņošanas Zemkopības ministrijā, Pārtikas drošības, dzīvnieku veselības un vides zinātniskajā institūtā „BIOR”, Valsts vides dienestā, Dabas aizsardzības pārvaldē un Vides aizsardzības un reģionālās attīstības ministrijā un apstiprināšanas ar Riebiņu novada domes saistošajiem noteikumiem likuma „Par pašvaldībām” 45. panta noteiktajā kārtībā.
61. Saistošie noteikumi darbojas 10 gadus no to spēkā stāšanās brīža.

## **XIII. Nolikuma pielikumi**

62. Licencētās maksšķerēšanas vietas – Salmeja un Kaučera (pielikums Nr.1A) Eikša, Lielā Solkas un Mazā Solkas (pielikums Nr.1B), Jāšezerā un Bicānu (pielikums Nr.1C), Kategradas (pielikums Nr.1D), Lielā Kurtaša (pielikums Nr.1E), Rušona (pielikums Nr.1F), Zolvas (pielikums Nr.1 H ezeru) shēmas;
- 62.1. Licenču paraugi (pielikums Nr.2A – 2D);
- 62.2. Loma uzskaites forma (pielikums Nr.3);
- 62.3. Nolikuma saskaņojumu lapa ar institūcijām (Pielikums Nr.4.)
- 62.4. Riebiņu novada un Riebiņu novada Rušonas pagasta administratīvās teritorijas karte, kura ir izvietota arī stendos pie ezeriem, kuros notiek licencētā maksšķerēšana.

Riebiņu novada domes priekšsēdētājs

P.Rožinskis



Pielikums Nr. 1A  
 Nolikumam par licencēto makšķerēšanu  
 Bicānu, Jāsezerā, Kategradas, Eikša, Kaučera,  
 Lielā Kurtaša, Lielā Solkas, Mazā Solkas,  
 Salmeja, Zolvas un Rušona ezeros

Salmeja un Kaučera ezera shēma

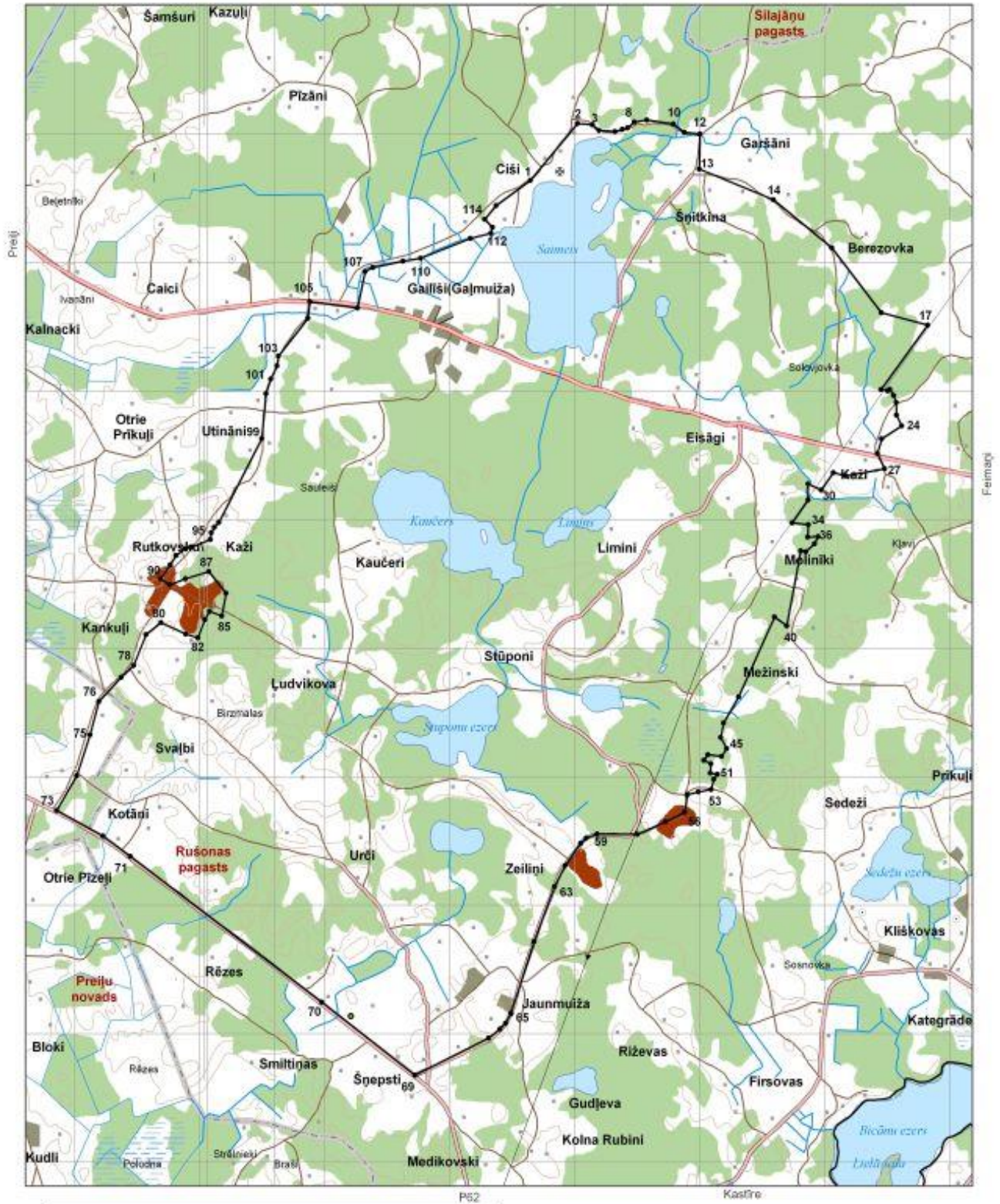

Apzīmējumi		
Aizsargājamo ainavu apvidus robeža	Meži	Pagasta robeža
Purvi	Apbūve	<b>Autoceļi</b>
Ezeri	Karjeri	Melnais segums
Upes	Horizontāles	Grants segums
	Elektropārvades līnijas	Zemesceļš



**Eikšas ezera, Lielā Solkas (Lielā Solkas ) un Mazā Solkas (Mazā Solkas) ezeru shēma**

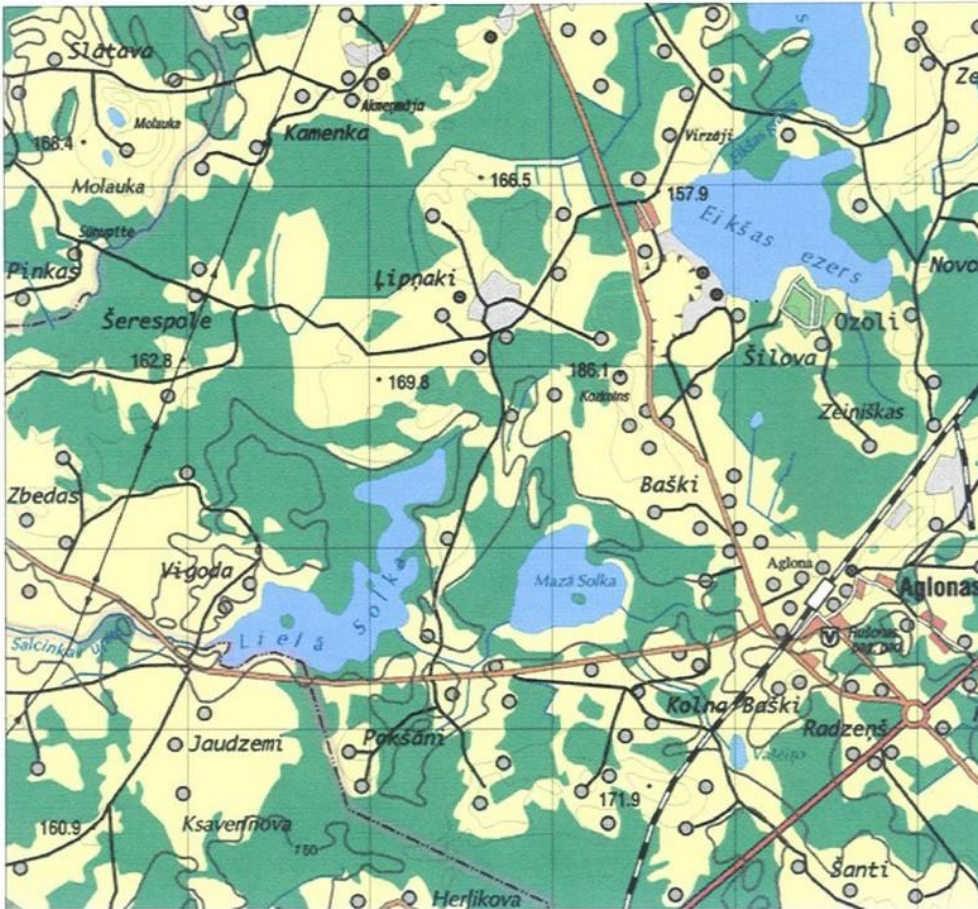

**Jāšezērā un Bicānu ezeru shēma**

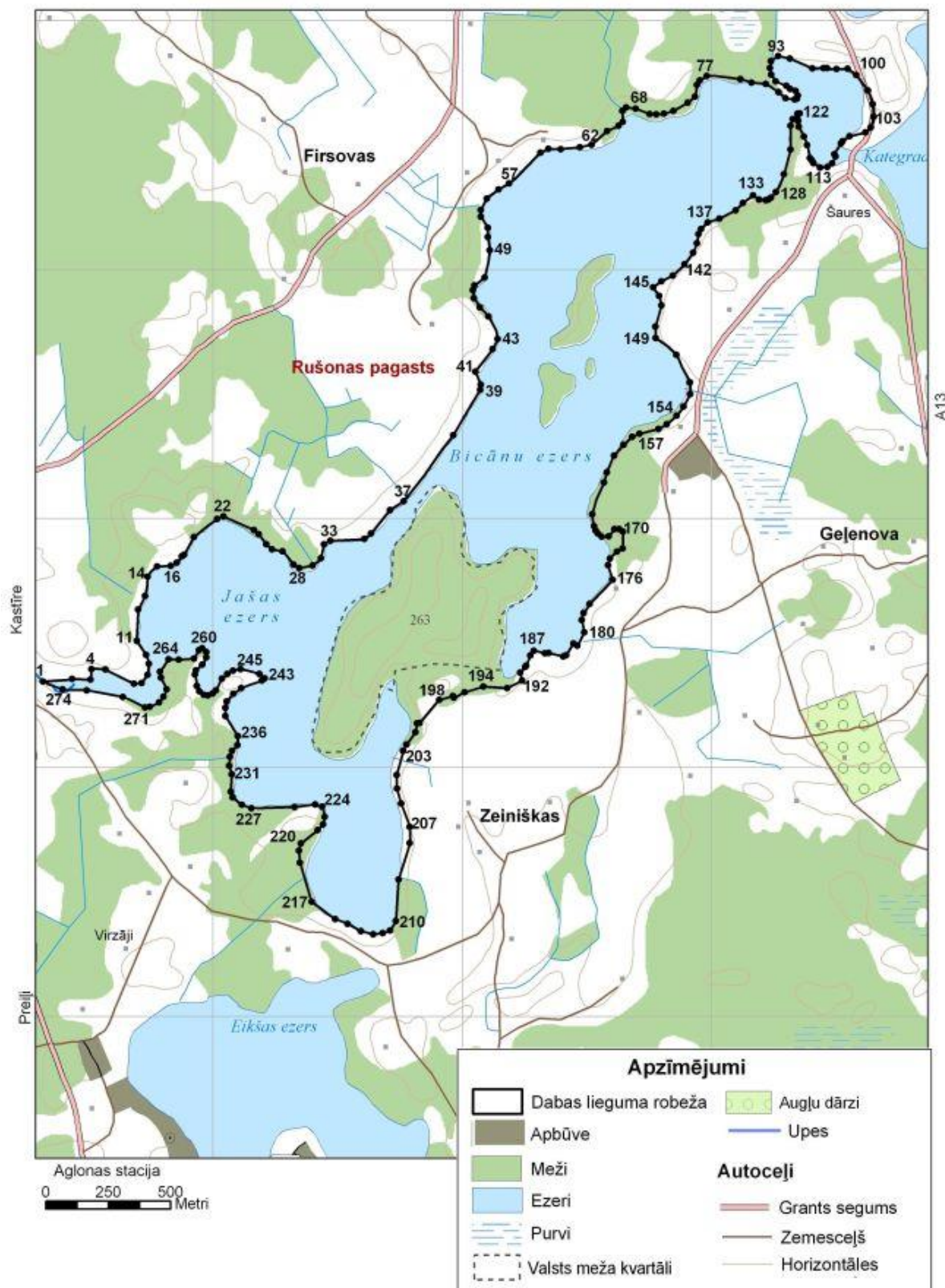

**Kategradas (Kategrades) ezera shēma**

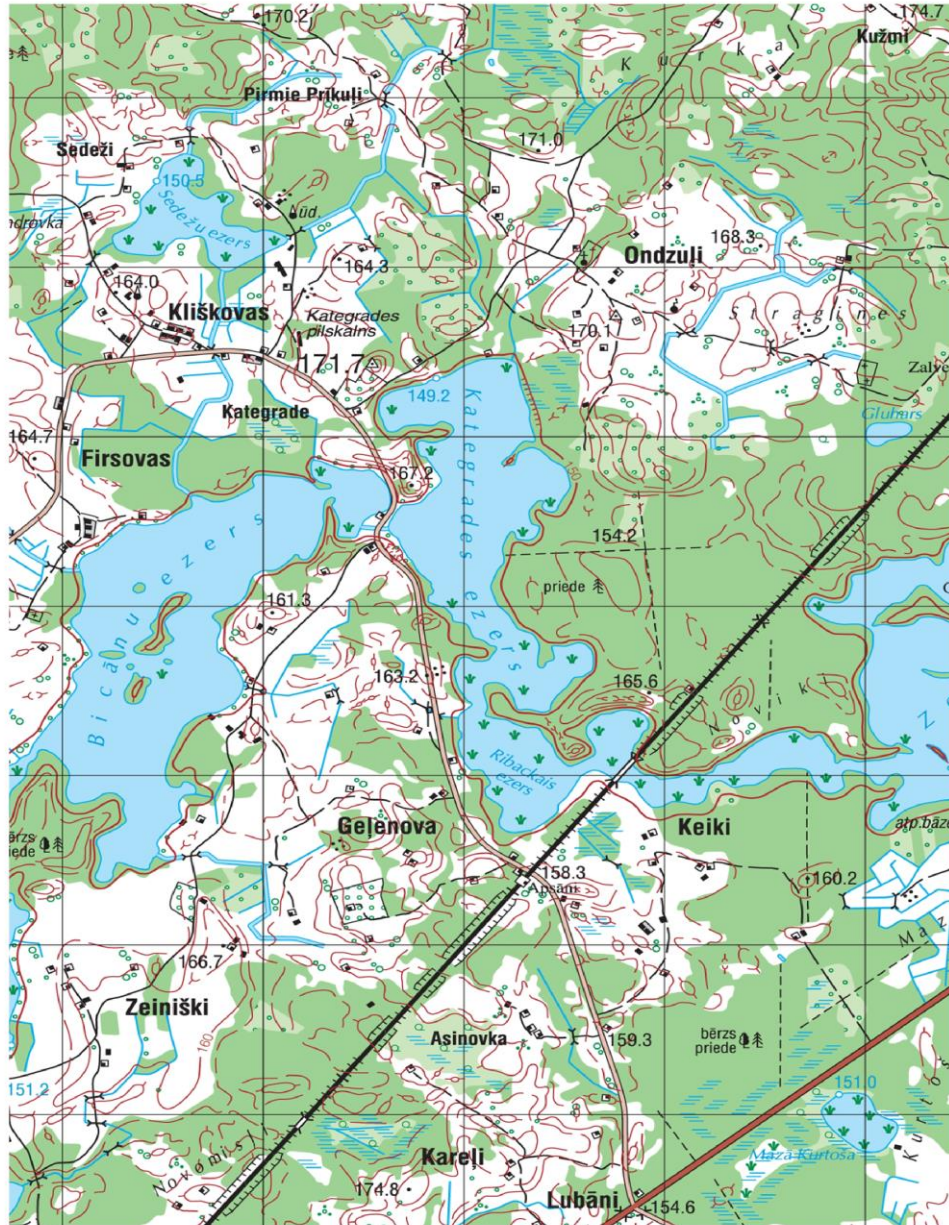

### Lielā Kurtaša (Lielā Kurtoša ) ezera shēma



**Rušona ezera shēma**



Bicānu, Jāšezerā, Kategradas, Eikša, Kaučera,  
Lielā Kurtaša, Lielā Solkas, Mazā Solkas,  
Salmeja, Zolvas un Rušona ezeros

### Zolvas ezera shēma

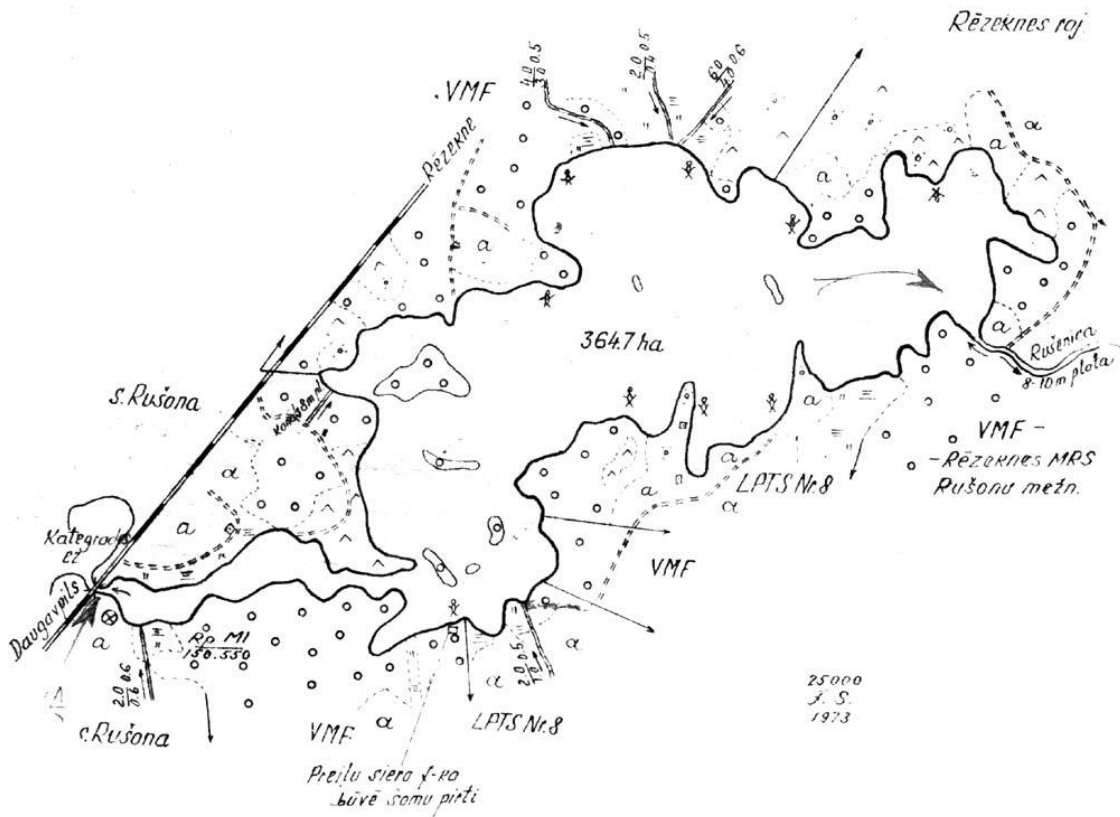

Riebiņu novada dome	Riebiņu novada dome
Reģ.Nr. 90001882087, juridiskā adrese: Saules ielā 8, Riebiņi, Riebiņu novads, LV - 5326 T. 65324376, fakss 65324375, e- pasts: <a href="mailto:riebini@riebini.lv">riebini@riebini.lv</a>	Reģ.Nr. 90001882087, juridiskā adrese: Saules ielā 8, Riebiņi, Riebiņu novads, LV - 5326 T. 65324376, fakss 65324375, e- pasts: <a href="mailto:riebini@riebini.lv">riebini@riebini.lv</a>

**GADA LICENCE  
RUŠONA EZERĀ Nr.00000**

**Licences cena 30,00 EUR**

**Licences derīguma termiņš \_\_\_\_\_**

Makšķerēšana notiek saskaņā ar Ministru kabineta 2015.gada 22. decembra noteikumiem Nr. 800 "Makšķerēšanas, vēžošanas un zemūdens medību noteikumiem", ievērojot šādas atkāpes un papildus prasības:

1. aizliegts makšķerēt no ezeru salām, kurās notiek licencētā makšķerēšana;
2. aizliegts atrasties ar ūdens transporta līdzekļiem ūdenstilpē diennakts tumšajā laikā no 1.novembra līdz 30.aprīlim (par diennakts tumšo laiku tiek uzskatīts laika periods no vienas stundas pēc saulrieta līdz vienai stundai pirms saullēkta);
3. diennakts tumšajā laikā visiem ūdens transportlīdzekļiem jābūt aprīkoti ar nepārtraukti darbojošos un skaidri saskatāmu mākslīgās gaismas elementu.
4. Obligāti ir jābūt **glābšanas vestei katram** makšķerniekam, kurš atrodas ūdens transporta līdzeklī.

*Par konstatētiem Makšķerēšanas noteikumu pārkāpumiem zvanīt: Riebiņu novada domes atbildīgajai personai – t. 26495719*

1 mēneša laikā pēc termiņa beigām, aizpildot otrā pusē esošo tabulu, Licence obligāti jānodod vienā no norādītajām vietām:

1. licenču iegādes vietā;
2. nosūtīt pa pastu uz Pašvaldības adresi;
3. skenētā veidā uz e-pasta adresi [riebini@riebini.lv](mailto:riebini@riebini.lv) ;
4. speciāli ierīkotās vietās - licenču pastkastēs;
5. portālā [www.epakalpojumi.lv](http://www.epakalpojumi.lv) (portālā [www.epakalpojumi.lv](http://www.epakalpojumi.lv) iegādātās licences).

Licence izsniegta \_\_\_\_\_  
(vārds, uzvārds)

Dzīv. \_\_\_\_\_ (adrese)  
Apliecinu, ka esmu iepazinies ar Nolikumā minētajiem normatīvajiem aktiem un licencētās makšķerēšanas kārtību.

Licenci saņēma \_\_\_\_\_  
(paraksts)

Licenci izsniedza \_\_\_\_\_  
(vārds, uzvārds)

201\_. gada \_\_\_\_\_  
Bez personas datiem un makšķerēšanas datuma licence uzskatāma par nederīgu

**Riebiņu novada dome**

Reģ.Nr. 90001882087, juridiskā adrese: Saules ielā 8,  
Riebiņi, Riebiņu novads, LV - 5326  
T. 65324376, fakss 65324375,  
e- pasts: [riebini@riebini.lv](mailto:riebini@riebini.lv)

**GADA LICENCE  
RUŠONA EZERĀ Nr.00000**

**Licences cena 30,00 EUR**

**Licences derīguma termiņš \_\_\_\_\_**

Makšķerēšana notiek saskaņā ar Ministru kabineta 2015.gada 22. decembra noteikumiem Nr. 800 "Makšķerēšanas, vēžošanas un zemūdens medību noteikumiem", ievērojot šādas atkāpes un papildus prasības:

1. aizliegts makšķerēt no ezeru salām, kurās notiek licencētā makšķerēšana;
2. aizliegts atrasties ar ūdens transporta līdzekļiem ūdenstilpē diennakts tumšajā laikā no 1.novembra līdz 30.aprīlim (par diennakts tumšo laiku tiek uzskatīts laika periods no vienas stundas pēc saulrieta līdz vienai stundai pirms saullēkta);
3. diennakts tumšajā laikā visiem ūdens transportlīdzekļiem jābūt aprīkoti ar nepārtraukti darbojošos un skaidri saskatāmu mākslīgās gaismas elementu.
4. Obligāti ir jābūt **glābšanas vestei katram** makšķerniekam, kurš atrodas ūdens transporta līdzeklī.

*Par konstatētiem Makšķerēšanas noteikumu pārkāpumiem zvanīt: Riebiņu novada domes atbildīgajai personai – t. 26495719*

1 mēneša laikā pēc termiņa beigām, aizpildot otrā pusē esošo tabulu, Licence obligāti jānodod vienā no norādītajām vietām:

1. licenču iegādes vietā;
2. nosūtīt pa pastu uz Pašvaldības adresi;
3. skenētā veidā uz e-pasta adresi [riebini@riebini.lv](mailto:riebini@riebini.lv) ;
4. speciāli ierīkotās vietās - licenču pastkastēs;
5. portālā [www.epakalpojumi.lv](http://www.epakalpojumi.lv) (portālā [www.epakalpojumi.lv](http://www.epakalpojumi.lv) iegādātās licences).

Licence izsniegta \_\_\_\_\_  
(vārds, uzvārds)

Dzīv. \_\_\_\_\_ (adrese)  
Apliecinu, ka esmu iepazinies ar Nolikumā minētajiem normatīvajiem aktiem un licencētās makšķerēšanas kārtību.

Licenci saņēma \_\_\_\_\_  
(paraksts)

Licenci izsniedza \_\_\_\_\_  
(vārds, uzvārds)

201\_. gada \_\_\_\_\_  
Bez personas datiem un makšķerēšanas datuma licence uzskatāma par nederīgu

**Riebiņu novada dome**

Reģ.Nr. 90001882087, juridiskā adrese: Saules ielā 8,  
Riebiņi, Riebiņu novads, LV - 5326  
T. 65324376, fakss 65324375,  
e- pasts: [riebini@riebini.lv](mailto:riebini@riebini.lv)



**GADA LICENCE AR ATLAIDI  
RUŠONA EZERĀ Nr.00000**

**Licences cena 15,00 EUR**

**Licences derīguma termiņš \_\_\_\_\_**

Makšķerēšana notiek saskaņā ar Ministru kabineta 2015.gada 22. decembra noteikumiem Nr. 800 "Makšķerēšanas, vēžošanas un zemūdens medību noteikumiem", ievērojot šādas atkāpes un papildus prasības:

1. aizliegts makšķerēt no ezeru salām, kurās notiek licencētā makšķerēšana;
2. aizliegts atrasties ar ūdens transporta līdzekļiem ūdenstilpē diennakts tumšajā laikā no 1.novembra līdz 30.aprīlim (par diennakts tumšo laiku tiek uzskatīts laika periods no vienas stundas pēc saulrieta līdz vienai stundai pirms saullēkta);
3. diennakts tumšajā laikā visiem ūdens transportlīdzekļiem jābūt aprīkoti ar nepārtraukti darbojošos un skaidri saskatāmu mākslīgās gaismas elementu.
4. Obligāti ir jābūt **glābšanas vestei katram** makšķerniekam, kurš atrodas ūdens transporta līdzeklī.

*Par konstatētiem Makšķerēšanas noteikumu pārkāpumiem zvanīt: Riebiņu novada domes atbildīgajai personai – t. 26495719*

1 mēneša laikā pēc termiņa beigām, aizpildot otrā pusē esošo tabulu, Licence obligāti jānodod vienā no norādītajām vietām:

1. licenču iegādes vietā;
2. nosūtīt pa pastu uz Pašvaldības adresi;
3. skenētā veidā uz e-pasta adresi [riebini@riebini.lv](mailto:riebini@riebini.lv) ;
4. speciāli ierīkotās vietās - licenču pastkastēs;
5. portālā [www.epakalpojumi.lv](http://www.epakalpojumi.lv) (portālā [www.epakalpojumi.lv](http://www.epakalpojumi.lv) iegādātās licences).

Licence izsniegta \_\_\_\_\_  
(vārds, uzvārds)

Dzīv. \_\_\_\_\_ (adrese)  
Apliecinu, ka esmu iepazinies ar Nolikumā minētajiem normatīvajiem aktiem un licencētās makšķerēšanas kārtību.

Licenci saņēma \_\_\_\_\_ (paraksts)

Licenci izsniedza \_\_\_\_\_  
(vārds, uzvārds)

201. gada \_\_\_\_\_  
Bez personas datiem un makšķerēšanas datuma licence uzskatāma par nederīgu

**Riebiņu novada dome**

Reģ.Nr. 90001882087, juridiskā adrese: Saules ielā 8,  
Riebiņi, Riebiņu novads, LV - 5326  
T. 65324376, fakss 65324375,

**GADA LICENCE AR ATLAIDI  
RUŠONA EZERĀ Nr.00000**

**Licences cena 15,00 EUR**

**Licences derīguma termiņš \_\_\_\_\_**

Makšķerēšana notiek saskaņā ar Ministru kabineta 2015.gada 22. decembra noteikumiem Nr. 800 "Makšķerēšanas, vēžošanas un zemūdens medību noteikumiem", ievērojot šādas atkāpes un papildus prasības:

1. aizliegts makšķerēt no ezeru salām, kurās notiek licencētā makšķerēšana;
2. aizliegts atrasties ar ūdens transporta līdzekļiem ūdenstilpē diennakts tumšajā laikā no 1.novembra līdz 30.aprīlim (par diennakts tumšo laiku tiek uzskatīts laika periods no vienas stundas pēc saulrieta līdz vienai stundai pirms saullēkta);
3. diennakts tumšajā laikā visiem ūdens transportlīdzekļiem jābūt aprīkoti ar nepārtraukti darbojošos un skaidri saskatāmu mākslīgās gaismas elementu.
4. Obligāti ir jābūt **glābšanas vestei katram** makšķerniekam, kurš atrodas ūdens transporta līdzeklī.

*Par konstatētiem Makšķerēšanas noteikumu pārkāpumiem zvanīt: Riebiņu novada domes atbildīgajai personai – t. 26495719*

1 mēneša laikā pēc termiņa beigām, aizpildot otrā pusē esošo tabulu, Licence obligāti jānodod vienā no norādītajām vietām:

1. licenču iegādes vietā;
2. nosūtīt pa pastu uz Pašvaldības adresi;
3. skenētā veidā uz e-pasta adresi [riebini@riebini.lv](mailto:riebini@riebini.lv) ;
4. speciāli ierīkotās vietās - licenču pastkastēs;
5. portālā [www.epakalpojumi.lv](http://www.epakalpojumi.lv) (portālā [www.epakalpojumi.lv](http://www.epakalpojumi.lv) iegādātās licences).

Licence izsniegta \_\_\_\_\_  
(vārds, uzvārds)

Dzīv. \_\_\_\_\_ (adrese)

Apliecinu, ka esmu iepazinies ar Nolikumā minētajiem normatīvajiem aktiem un licencētās makšķerēšanas kārtību.

Licenci saņēma \_\_\_\_\_ (paraksts)

Licenci izsniedza \_\_\_\_\_  
(vārds, uzvārds)

201. gada \_\_\_\_\_  
Bez personas datiem un makšķerēšanas datuma licence uzskatāma par nederīgu

**Riebiņu novada dome**

Reģ.Nr. 90001882087, juridiskā adrese: Saules ielā 8,  
Riebiņi, Riebiņu novads, LV - 5326  
T. 65324376, fakss 65324375,

<p>e- pasts: <a href="mailto:riebini@riebini.lv">riebini@riebini.lv</a></p> <p><b>MĒNEŠA LICENCE</b> <b>RUŠONA EZERĀ Nr.00000</b></p> <p><b>Licences cena 15,00 EUR</b></p> <p><b>Licences derīguma termiņš _____</b></p> <p>Makšķerēšana notiek saskaņā ar Ministru kabineta 2015.gada 22. decembra noteikumiem Nr. 800 “Makšķerēšanas, vēžošanas un zemūdens medību noteikumiem”, ievērojot šādas atkāpes un papildus prasības:</p> <ol style="list-style-type: none"> <li>1. aizliegts makšķerēt no ezeru salām, kurās notiek licencētā makšķerēšana;</li> <li>2. aizliegts atrasties ar ūdens transporta līdzekļiem ūdenstilpē diennakts tumšajā laikā no 1.novembra līdz 30.aprīlim (par diennakts tumšo laiku tiek uzskatīts laika periods no vienas stundas pēc saulrieta līdz vienai stundai pirms saullēkta);</li> <li>3. diennakts tumšajā laikā visiem ūdens transportlīdzekļiem jābūt aprīkoti ar nepārtraukti darbojošos un skaidri saskatāmu mākslīgās gaismas elementu.</li> <li>4. Obligāti ir jābūt <b>glābšanas vestei katram</b> makšķerniekam, kurš atrodas ūdens transporta līdzeklī.</li> </ol> <p><i>Par konstatētiem Makšķerēšanas noteikumu pārkāpumiem zvanīt: Riebiņu novada domes atbildīgajai personai – t. 26495719</i></p> <p>1 mēneša laikā pēc termiņa beigām, aizpildot otrā pusē esošo tabulu, Licence obligāti jānodod vienā no norādītajām vietām:</p> <ol style="list-style-type: none"> <li>1. licenču iegādes vietā;</li> <li>2. nosūtīt pa pastu uz Pašvaldības adresi;</li> <li>3. skenētā veidā uz e-pasta adresi <a href="mailto:riebini@riebini.lv">riebini@riebini.lv</a> ;</li> <li>4. speciāli ierīkotās vietās - licenču pastkastēs;</li> <li>5.portālā <a href="http://www.epakalpojumi.lv">www.epakalpojumi.lv</a> (portālā <a href="http://www.epakalpojumi.lv">www.epakalpojumi.lv</a> iegādātās licences).</li> </ol>	<p>e- pasts: <a href="mailto:riebini@riebini.lv">riebini@riebini.lv</a></p> <p><b>MĒNEŠA LICENCE</b> <b>RUŠONA EZERĀ Nr.00000</b></p> <p><b>Licences cena 15,00 EUR</b></p> <p><b>Licences derīguma termiņš _____</b></p> <p>Makšķerēšana notiek saskaņā ar Ministru kabineta 2015.gada 22. decembra noteikumiem Nr. 800 “Makšķerēšanas, vēžošanas un zemūdens medību noteikumiem”, ievērojot šādas atkāpes un papildus prasības:</p> <ol style="list-style-type: none"> <li>1. aizliegts makšķerēt no ezeru salām, kurās notiek licencētā makšķerēšana;</li> <li>2. aizliegts atrasties ar ūdens transporta līdzekļiem ūdenstilpē diennakts tumšajā laikā no 1.novembra līdz 30.aprīlim (par diennakts tumšo laiku tiek uzskatīts laika periods no vienas stundas pēc saulrieta līdz vienai stundai pirms saullēkta);</li> <li>3. diennakts tumšajā laikā visiem ūdens transportlīdzekļiem jābūt aprīkoti ar nepārtraukti darbojošos un skaidri saskatāmu mākslīgās gaismas elementu.</li> <li>4. Obligāti ir jābūt <b>glābšanas vestei katram</b> makšķerniekam, kurš atrodas ūdens transporta līdzeklī.</li> </ol> <p><i>Par konstatētiem Makšķerēšanas noteikumu pārkāpumiem zvanīt: Riebiņu novada domes atbildīgajai personai – t. 26495719</i></p> <p>1 mēneša laikā pēc termiņa beigām, aizpildot otrā pusē esošo tabulu, Licence obligāti jānodod vienā no norādītajām vietām:</p> <ol style="list-style-type: none"> <li>1. licenču iegādes vietā;</li> <li>2. nosūtīt pa pastu uz Pašvaldības adresi;</li> <li>3. skenētā veidā uz e-pasta adresi <a href="mailto:riebini@riebini.lv">riebini@riebini.lv</a> ;</li> <li>4. speciāli ierīkotās vietās - licenču pastkastēs;</li> <li>5.portālā <a href="http://www.epakalpojumi.lv">www.epakalpojumi.lv</a> (portālā <a href="http://www.epakalpojumi.lv">www.epakalpojumi.lv</a> iegādātās licences).</li> </ol>
<p>Licence izsniegta _____ (vārds, uzvārds)</p> <p>Dzīv. _____ (adrese)</p> <p>Apliecinu, ka esmu iepazinies ar Nolikumā minētajiem normatīvajiem aktiem un licencētās makšķerēšanas kārtību.</p> <p>Licenci saņēma _____ (paraksts)</p> <p>Licenci izsniedza _____ (vārds, uzvārds)</p> <p>201_. gada _____</p> <p>Bez personas datiem un makšķerēšanas datuma licence uzskatāma par nederīgu</p>	<p>Licence izsniegta _____ (vārds, uzvārds)</p> <p>Dzīv. _____ (adrese)</p> <p>Apliecinu, ka esmu iepazinies ar Nolikumā minētajiem normatīvajiem aktiem un licencētās makšķerēšanas kārtību.</p> <p>Licenci saņēma _____ (paraksts)</p> <p>Licenci izsniedza _____ (vārds, uzvārds)</p> <p>201_. gada _____</p> <p>Bez personas datiem un makšķerēšanas datuma licence uzskatāma par nederīgu</p>
<p><b>Riebiņu novada dome</b></p> <p>Reģ.Nr. 90001882087, juridiskā adrese: Saules ielā 8, Riebiņi, Riebiņu novads, LV - 5326 T. 65324376, fakss 65324375,</p>	<p><b>Riebiņu novada dome</b></p> <p>Reģ.Nr. 90001882087, juridiskā adrese: Saules ielā 8, Riebiņi, Riebiņu novads, LV - 5326 T. 65324376, fakss 65324375,</p>

e- pasts: [riebini@riebini.lv](mailto:riebini@riebini.lv)

**MĒNEŠA LICENCE AR ATLAIDI  
RUŠONA EZERĀ Nr.00000**

**Licences cena 7.50 EUR**

**Licences derīguma termiņš \_\_\_\_\_**

Makšķerēšana notiek saskaņā ar Ministru kabineta 2015.gada 22. decembra noteikumiem Nr. 800 "Makšķerēšanas, vēžošanas un zemūdens medību noteikumiem", ievērojot šādas atkāpes un papildus prasības:

1. aizliegts makšķerēt no ezeru salām, kurās notiek licencētā makšķerēšana;
2. aizliegts atrasties ar ūdens transporta līdzekļiem ūdenstilpē diennakts tumšajā laikā no 1.novembra līdz 30.aprīlim (par diennakts tumšo laiku tiek uzskatīts laika periods no vienas stundas pēc saulrieta līdz vienai stundai pirms saullēkta);
3. diennakts tumšajā laikā visiem ūdens transportlīdzekļiem jābūt aprīkoti ar nepārtraukti darbojošos un skaidri saskatāmu mākslīgās gaismas elementu.
4. Obligāti ir jābūt **glābšanas vestei katram** makšķerniekam, kurš atrodas ūdens transporta līdzeklī.

*Par konstatētiem Makšķerēšanas noteikumu pārkāpumiem zvanīt: Riebiņu novada domes atbildīgajai personai – t. 26495719*

1 mēneša laikā pēc termiņa beigām, aizpildot otrā pusē esošo tabulu, Licence obligāti jānodod vienā no norādītajām vietām:

1. licenču iegādes vietā;
2. nosūtīt pa pastu uz Pašvaldības adresi;
3. skenētā veidā uz e-pasta adresi [riebini@riebini.lv](mailto:riebini@riebini.lv) ;
4. speciāli ierīkotās vietās - licenču pastkastēs;
5. portālā [www.epakalpojumi.lv](http://www.epakalpojumi.lv) (portālā [www.epakalpojumi.lv](http://www.epakalpojumi.lv) iegādātās licences).

Licence izsniegta \_\_\_\_\_  
(vārds, uzvārds)

Dzīv. \_\_\_\_\_ (adrese)  
Apliecinu, ka esmu iepazinies ar Nolikumā minētajiem normatīvajiem aktiem un licencētās makšķerēšanas kārtību.

Licenci saņēma \_\_\_\_\_ (paraksts)

Licenci izsniedza \_\_\_\_\_  
(vārds, uzvārds)

201\_. gada \_\_\_\_\_

Bez personas datiem un makšķerēšanas datuma licence uzskatāma par nederīgu

e- pasts: [riebini@riebini.lv](mailto:riebini@riebini.lv)

**MĒNEŠA LICENCE AR ATLAIDI  
RUŠONA EZERĀ Nr.00000**

**Licences cena 7.50 EUR**

**Licences derīguma termiņš \_\_\_\_\_**

Makšķerēšana notiek saskaņā ar Ministru kabineta 2015.gada 22. decembra noteikumiem Nr. 800 "Makšķerēšanas, vēžošanas un zemūdens medību noteikumiem", ievērojot šādas atkāpes un papildus prasības:

1. aizliegts makšķerēt no ezeru salām, kurās notiek licencētā makšķerēšana;
2. aizliegts atrasties ar ūdens transporta līdzekļiem ūdenstilpē diennakts tumšajā laikā no 1.novembra līdz 30.aprīlim (par diennakts tumšo laiku tiek uzskatīts laika periods no vienas stundas pēc saulrieta līdz vienai stundai pirms saullēkta);
3. diennakts tumšajā laikā visiem ūdens transportlīdzekļiem jābūt aprīkoti ar nepārtraukti darbojošos un skaidri saskatāmu mākslīgās gaismas elementu.
4. Obligāti ir jābūt **glābšanas vestei katram** makšķerniekam, kurš atrodas ūdens transporta līdzeklī.

*Par konstatētiem Makšķerēšanas noteikumu pārkāpumiem zvanīt: Riebiņu novada domes atbildīgajai personai – t. 26495719*

1 mēneša laikā pēc termiņa beigām, aizpildot otrā pusē esošo tabulu, Licence obligāti jānodod vienā no norādītajām vietām:

1. licenču iegādes vietā;
2. nosūtīt pa pastu uz Pašvaldības adresi;
3. skenētā veidā uz e-pasta adresi [riebini@riebini.lv](mailto:riebini@riebini.lv) ;
4. speciāli ierīkotās vietās - licenču pastkastēs;
5. portālā [www.epakalpojumi.lv](http://www.epakalpojumi.lv) (portālā [www.epakalpojumi.lv](http://www.epakalpojumi.lv) iegādātās licences).

Licence izsniegta \_\_\_\_\_  
(vārds, uzvārds)

Dzīv. \_\_\_\_\_  
(adrese)

Apliecinu, ka esmu iepazinies ar Nolikumā minētajiem normatīvajiem aktiem un licencētās makšķerēšanas kārtību.

Licenci saņēma \_\_\_\_\_ (paraksts)

Licenci izsniedza \_\_\_\_\_  
(vārds, uzvārds)

201\_. gada \_\_\_\_\_

Bez personas datiem un makšķerēšanas datuma licence uzskatāma par nederīgu

**Riebiņu novada dome**

Reģ.Nr. 90001882087, juridiskā adrese: Saules ielā 8, Riebiņi, Riebiņu novads, LV - 5326

**Riebiņu novada dome**

Reģ.Nr. 90001882087, juridiskā adrese: Saules ielā 8, Riebiņi, Riebiņu novads, LV - 5326

T. 65324376, fakss 65324375, e- pasts: <a href="mailto:riebini@riebini.lv">riebini@riebini.lv</a>	T. 65324376, fakss 65324375, e- pasts: <a href="mailto:riebini@riebini.lv">riebini@riebini.lv</a>
<p style="text-align: center;"><b>VIENAS DIENAS LICENCE RUŠONA EZERĀ Nr.00000</b> (Vienas dienas licence derīga no konkrētās dienas datuma plkst. 0.00 līdz nākošās dienas plkst.8:00) <b>Licences cena 5,00 EUR</b></p> <p><b>Licences derīguma termiņš _____</b></p> <p>Makšķerēšana notiek saskaņā ar Ministru kabineta 2015.gada 22. decembra noteikumiem Nr. 800 "Makšķerēšanas, vēžošanas un zemūdens medību noteikumiem", ievērojot šādas atkāpes un papildus prasības:</p> <ol style="list-style-type: none"> <li>1. aizliegts makšķerēt no ezeru salām, kurās notiek licencētā makšķerēšana;</li> <li>2. aizliegts atrasties ar ūdens transporta līdzekļiem ūdenstilpē diennakts tumšajā laikā no 1.novembra līdz 30.aprīlim (par diennakts tumšo laiku tiek uzskatīts laika periods no vienas stundas pēc saulrieta līdz vienai stundai pirms saullēkta);</li> <li>3. diennakts tumšajā laikā visiem ūdens transportlīdzekļiem jābūt aprīkoti ar nepārtraukti darbojošos un skaidri saskatāmu mākslīgās gaismas elementu.</li> <li>4. Obligāti ir jābūt <b>glābšanas vestei katram</b> makšķerniekam, kurš atrodas ūdens transporta līdzeklī.</li> </ol> <p><i>Par konstatētiem Makšķerēšanas noteikumu pārkāpumiem zvanīt: Riebiņu novada domes atbildīgajai personai – t. 26495719</i></p> <p>1 mēneša laikā pēc termiņa beigām, aizpildot otrā pusē esošo tabulu, Licence obligāti jānodod vienā no norādītajām vietām:</p> <ol style="list-style-type: none"> <li>1. licenču iegādes vietā;</li> <li>2. nosūtīt pa pastu uz Pašvaldības adresi;</li> <li>3. skenētā veidā uz e-pasta adresi <a href="mailto:riebini@riebini.lv">riebini@riebini.lv</a> ;</li> <li>4. speciāli ierīkotās vietās - licenču pastkastēs;</li> <li>5.portālā <a href="http://www.epakalpojumi.lv">www.epakalpojumi.lv</a> (portālā <a href="http://www.epakalpojumi.lv">www.epakalpojumi.lv</a> iegādātās licences).</li> </ol>	<p style="text-align: center;"><b>VIENAS DIENAS LICENCE RUŠONA EZERĀ Nr.00000</b> (Vienas dienas licence derīga no konkrētās dienas datuma plkst. 0.00 līdz nākošās dienas plkst.8:00) <b>Licences cena 5,00 EUR</b></p> <p><b>Licences derīguma termiņš _____</b></p> <p>Makšķerēšana notiek saskaņā ar Ministru kabineta 2015.gada 22. decembra noteikumiem Nr. 800 "Makšķerēšanas, vēžošanas un zemūdens medību noteikumiem", ievērojot šādas atkāpes un papildus prasības:</p> <ol style="list-style-type: none"> <li>1. aizliegts makšķerēt no ezeru salām, kurās notiek licencētā makšķerēšana;</li> <li>2. aizliegts atrasties ar ūdens transporta līdzekļiem ūdenstilpē diennakts tumšajā laikā no 1.novembra līdz 30.aprīlim (par diennakts tumšo laiku tiek uzskatīts laika periods no vienas stundas pēc saulrieta līdz vienai stundai pirms saullēkta);</li> <li>3. diennakts tumšajā laikā visiem ūdens transportlīdzekļiem jābūt aprīkoti ar nepārtraukti darbojošos un skaidri saskatāmu mākslīgās gaismas elementu.</li> <li>4. Obligāti ir jābūt <b>glābšanas vestei katram</b> makšķerniekam, kurš atrodas ūdens transporta līdzeklī.</li> </ol> <p><i>Par konstatētiem Makšķerēšanas noteikumu pārkāpumiem zvanīt: Riebiņu novada domes atbildīgajai personai – t. 26495719</i></p> <p>1 mēneša laikā pēc termiņa beigām, aizpildot otrā pusē esošo tabulu, Licence obligāti jānodod vienā no norādītajām vietām:</p> <ol style="list-style-type: none"> <li>1. licenču iegādes vietā;</li> <li>2. nosūtīt pa pastu uz Pašvaldības adresi;</li> <li>3. skenētā veidā uz e-pasta adresi <a href="mailto:riebini@riebini.lv">riebini@riebini.lv</a> ;</li> <li>4. speciāli ierīkotās vietās - licenču pastkastēs;</li> <li>5.portālā <a href="http://www.epakalpojumi.lv">www.epakalpojumi.lv</a> (portālā <a href="http://www.epakalpojumi.lv">www.epakalpojumi.lv</a> iegādātās licences).</li> </ol>
Licence izsniegta _____ (vārds, uzvārds) Dzīv. _____ (adrese) Apliecinu, ka esmu iepazinies ar Nolikumā minētajiem normatīvajiem aktiem un licencētās makšķerēšanas kārtību. Licenci saņēma _____ (paraksts) Licenci izsniedza _____ (vārds, uzvārds) 201_. gada _____ Bez personas datiem un makšķerēšanas datuma licence uzskatāma par nederīgu	Licence izsniegta _____ (vārds, uzvārds) Dzīv. _____ (adrese) Apliecinu, ka esmu iepazinies ar Nolikumā minētajiem normatīvajiem aktiem un licencētās makšķerēšanas kārtību. Licenci saņēma _____ (paraksts) Licenci izsniedza _____ (vārds, uzvārds) 201_. gada _____ Bez personas datiem un makšķerēšanas datuma licence uzskatāma par nederīgu
<p style="text-align: center;"><b>Riebiņu novada dome</b></p> Reģ.Nr. 90001882087, juridiskā adrese: Saules ielā 8, Riebiņi, Riebiņu novads, LV - 5326 T. 65324376, fakss 65324375,	<p style="text-align: center;"><b>Riebiņu novada dome</b></p> Reģ.Nr. 90001882087, juridiskā adrese: Saules ielā 8, Riebiņi, Riebiņu novads, LV - 5326 T. 65324376, fakss 65324375,

e- pasts: [riebini@riebini.lv](mailto:riebini@riebini.lv)

**VIENAS DIENAS LICENCE AR ATLAIDI  
RUŠONA EZERĀ Nr.00000**

(Vienas dienas licence derīga no konkrētās dienas datuma plkst. 0.00 līdz nākošās dienas plkst.8:00)

**Licences cena 2.50 EUR**

Licences derīguma termiņš \_\_\_\_\_

Makšķerēšana notiek saskaņā ar Ministru kabineta 2015.gada 22. decembra noteikumiem Nr. 800 "Makšķerēšanas, vēžošanas un zemūdens medību noteikumiem", ievērojot šādas atkāpes un papildus prasības:

1. aizliegts makšķerēt no ezeru salām, kurās notiek licencētā makšķerēšana;
2. aizliegts atrasties ar ūdens transporta līdzekļiem ūdenstilpē diennakts tumšajā laikā no 1.novembra līdz 30.aprīlim (par diennakts tumšo laiku tiek uzskatīts laika periods no vienas stundas pēc saulrieta līdz vienai stundai pirms saullēkta);
3. diennakts tumšajā laikā visiem ūdens transportlīdzekļiem jābūt aprīkoti ar nepārtraukti darbojošos un skaidri saskatāmu mākslīgās gaismas elementu.
4. Obligāti ir jābūt **glābšanas vestei katram** makšķerniekam, kurš atrodas ūdens transporta līdzeklī.

*Par konstatētiem Makšķerēšanas noteikumu pārkāpumiem zvanīt: Riebiņu novada domes atbildīgajai personai – t. 26495719*

1 mēneša laikā pēc termiņa beigām, aizpildot otrā pusē esošo tabulu, Licence obligāti jānodod vienā no norādītajām vietām:

1. licenču iegādes vietā;
2. nosūtīt pa pastu uz Pašvaldības adresi;
3. skenētā veidā uz e-pasta adresi [riebini@riebini.lv](mailto:riebini@riebini.lv) ;
4. speciāli ierīkotās vietās - licenču pastkastēs;
5. portālā [www.epakalpojumi.lv](http://www.epakalpojumi.lv) (portālā [www.epakalpojumi.lv](http://www.epakalpojumi.lv) iegādātās licences).

Licence izsniegta \_\_\_\_\_  
(vārds, uzvārds)

Dzīv. \_\_\_\_\_ (adrese)

Apliecinu, ka esmu iepazinies ar Nolikumā minētajiem normatīvajiem aktiem un licencētās makšķerēšanas kārtību.

Licenci saņēma \_\_\_\_\_ (paraksts)

Licenci izsniedza \_\_\_\_\_  
(vārds, uzvārds)

201\_. gada \_\_\_\_\_

Bez personas datiem un makšķerēšanas datuma licence uzskatāma par nederīgu

e- pasts: [riebini@riebini.lv](mailto:riebini@riebini.lv)

**VIENAS DIENAS LICENCE AR ATLAIDI  
RUŠONA EZERĀ Nr.00000**

(Vienas dienas licence derīga no konkrētās dienas datuma plkst. 0.00 līdz nākošās dienas plkst.8:00)

**Licences cena 2.50 EUR**

Licences derīguma termiņš \_\_\_\_\_

Makšķerēšana notiek saskaņā ar Ministru kabineta 2015.gada 22. decembra noteikumiem Nr. 800 "Makšķerēšanas, vēžošanas un zemūdens medību noteikumiem", ievērojot šādas atkāpes un papildus prasības:

1. aizliegts makšķerēt no ezeru salām, kurās notiek licencētā makšķerēšana;
2. aizliegts atrasties ar ūdens transporta līdzekļiem ūdenstilpē diennakts tumšajā laikā no 1.novembra līdz 30.aprīlim (par diennakts tumšo laiku tiek uzskatīts laika periods no vienas stundas pēc saulrieta līdz vienai stundai pirms saullēkta);
3. diennakts tumšajā laikā visiem ūdens transportlīdzekļiem jābūt aprīkoti ar nepārtraukti darbojošos un skaidri saskatāmu mākslīgās gaismas elementu.
4. Obligāti ir jābūt **glābšanas vestei katram** makšķerniekam, kurš atrodas ūdens transporta līdzeklī.

*Par konstatētiem Makšķerēšanas noteikumu pārkāpumiem zvanīt: Riebiņu novada domes atbildīgajai personai – t. 26495719*

1 mēneša laikā pēc termiņa beigām, aizpildot otrā pusē esošo tabulu, Licence obligāti jānodod vienā no norādītajām vietām:

1. licenču iegādes vietā;
2. nosūtīt pa pastu uz Pašvaldības adresi;
3. skenētā veidā uz e-pasta adresi [riebini@riebini.lv](mailto:riebini@riebini.lv) ;
4. speciāli ierīkotās vietās - licenču pastkastēs;
5. portālā [www.epakalpojumi.lv](http://www.epakalpojumi.lv) (portālā [www.epakalpojumi.lv](http://www.epakalpojumi.lv) iegādātās licences).

Licence izsniegta \_\_\_\_\_  
(vārds, uzvārds)

Dzīv. \_\_\_\_\_ (adrese)

Apliecinu, ka esmu iepazinies ar Nolikumā minētajiem normatīvajiem aktiem un licencētās makšķerēšanas kārtību.

Licenci saņēma \_\_\_\_\_ (paraksts)

Licenci izsniedza \_\_\_\_\_  
(vārds, uzvārds)

201\_. gada \_\_\_\_\_

Bez personas datiem un makšķerēšanas datuma licence uzskatāma par nederīgu

**Riebiņu novada dome**

Reģ.Nr. 90001882087, juridiskā adrese: Saules ielā 8, Riebiņi, Riebiņu novads, LV - 5326  
T. 65324376, fakss 65324375,  
e- pasts: [riebini@riebini.lv](mailto:riebini@riebini.lv)

**Riebiņu novada dome**

Reģ.Nr. 90001882087, juridiskā adrese: Saules ielā 8, Riebiņi, Riebiņu novads, LV - 5326  
T. 65324376, fakss 65324375,  
e- pasts: [riebini@riebini.lv](mailto:riebini@riebini.lv)

**GADA LICENCE  
BICĀNU, JĀŠEZERĀ, KATEGRADAS, EIKŠA,  
KAUČERA, LIELĀ KURTAŠA, LIELĀ SOLKAS,  
MAZĀ SOLKAS,  
SALMEJA UN ZOLVAS EZEROS Nr.00000**

**Licences cena 20,00 EUR**

Licences derīguma termiņš \_\_\_\_\_

Makšķerēšana notiek saskaņā ar Ministru kabineta 2015.gada 22. decembra noteikumiem Nr. 800 "Makšķerēšanas, vēžošanas un zemūdens medību noteikumiem", ievērojot šādas atkāpes un papildus prasības:

1. aizliegts makšķerēt no ezeru salām, kurās notiek licencētā makšķerēšana;
2. aizliegts atrasties ar ūdens transporta līdzekļiem ūdenstilpē diennakts tumšajā laikā no 1.novembra līdz 30.aprīlim (par diennakts tumšo laiku tiek uzskatīts laika periods no vienas stundas pēc saulrieta līdz vienai stundai pirms saullēkta);
3. diennakts tumšajā laikā visiem ūdens transportlīdzekļiem jābūt aprīkoti ar nepārtraukti darbojošos un skaidri saskatāmu mākslīgās gaismas elementu.
4. Obligāti ir jābūt **glābšanas vestei katram** makšķerniekam, kurš atrodas ūdens transporta līdzeklī.

*Par konstatētiem Makšķerēšanas noteikumu pārkāpumiem zvanīt: Riebiņu novada domes atbildīgajai personai – t. 26495719*

1 mēneša laikā pēc termiņa beigām, aizpildot otrā pusē esošo tabulu, Licence obligāti jānodod vienā no norādītajām vietām:

1. licenču iegādes vietā;
2. nosūtīt pa pastu uz Pašvaldības adresi;
3. skenētā veidā uz e-pasta adresi [riebini@riebini.lv](mailto:riebini@riebini.lv) ;
4. speciāli ierīkotās vietās - licenču pastkastēs;
- 5.portālā [www.epakalpojumi.lv](http://www.epakalpojumi.lv) (portālā [www.epakalpojumi.lv](http://www.epakalpojumi.lv) iegādātās licences).

Licence izsniegta \_\_\_\_\_  
(vārds, uzvārds)

Dzīv. \_\_\_\_\_ (adrese)

Apliecinu, ka esmu iepazinies ar Nolikumā minētajiem normatīvajiem aktiem un licencētās makšķerēšanas kārtību.

Licenci saņēma \_\_\_\_\_ (paraksts)

Licenci izsniedza \_\_\_\_\_  
(vārds, uzvārds)

201\_. gada \_\_\_\_\_

Bez personas datiem un makšķerēšanas datuma licence uzskatāma par nederīgu

**GADA LICENCE  
BICĀNU, JĀŠEZERĀ, KATEGRADAS, EIKŠA,  
KAUČERA, LIELĀ KURTAŠA, LIELĀ SOLKAS, MAZĀ  
SOLKAS,  
SALMEJA UN ZOLVAS EZEROS Nr.00000**

**Licences cena 20,00 EUR**

Licences derīguma termiņš \_\_\_\_\_

Makšķerēšana notiek saskaņā ar Ministru kabineta 2015.gada 22. decembra noteikumiem Nr. 800 "Makšķerēšanas, vēžošanas un zemūdens medību noteikumiem", ievērojot šādas atkāpes un papildus prasības:

1. aizliegts makšķerēt no ezeru salām, kurās notiek licencētā makšķerēšana;
2. aizliegts atrasties ar ūdens transporta līdzekļiem ūdenstilpē diennakts tumšajā laikā no 1.novembra līdz 30.aprīlim (par diennakts tumšo laiku tiek uzskatīts laika periods no vienas stundas pēc saulrieta līdz vienai stundai pirms saullēkta);
3. diennakts tumšajā laikā visiem ūdens transportlīdzekļiem jābūt aprīkoti ar nepārtraukti darbojošos un skaidri saskatāmu mākslīgās gaismas elementu.
4. Obligāti ir jābūt **glābšanas vestei katram** makšķerniekam, kurš atrodas ūdens transporta līdzeklī.

*Par konstatētiem Makšķerēšanas noteikumu pārkāpumiem zvanīt: Riebiņu novada domes atbildīgajai personai – t. 26495719*

1 mēneša laikā pēc termiņa beigām, aizpildot otrā pusē esošo tabulu, Licence obligāti jānodod vienā no norādītajām vietām:

1. licenču iegādes vietā;
2. nosūtīt pa pastu uz Pašvaldības adresi;
3. skenētā veidā uz e-pasta adresi [riebini@riebini.lv](mailto:riebini@riebini.lv) ;
4. speciāli ierīkotās vietās - licenču pastkastēs;
- 5.portālā [www.epakalpojumi.lv](http://www.epakalpojumi.lv) (portālā [www.epakalpojumi.lv](http://www.epakalpojumi.lv) iegādātās licences).

Licence izsniegta \_\_\_\_\_  
(vārds, uzvārds)

Dzīv. \_\_\_\_\_ (adrese)

Apliecinu, ka esmu iepazinies ar Nolikumā minētajiem normatīvajiem aktiem un licencētās makšķerēšanas kārtību.

Licenci saņēma \_\_\_\_\_ (paraksts)

Licenci izsniedza \_\_\_\_\_  
(vārds, uzvārds)

201\_. gada \_\_\_\_\_

Bez personas datiem un makšķerēšanas datuma licence uzskatāma par nederīgu

**Riebiņu novada dome**

Reģ.Nr. 90001882087, juridiskā adrese: Saules ielā 8,  
Riebiņi, Riebiņu novads, LV - 5326  
T. 65324376, fakss 65324375,  
e- pasts: [riebini@riebini.lv](mailto:riebini@riebini.lv)

**Riebiņu novada dome**

Reģ.Nr. 90001882087, juridiskā adrese: Saules ielā 8,  
Riebiņi, Riebiņu novads, LV - 5326  
T. 65324376, fakss 65324375,  
e- pasts: [riebini@riebini.lv](mailto:riebini@riebini.lv)

**GADA LICENCE AR ATLAIDI  
BICĀNU, JĀŠEZERĀ, KATEGRADAS, EIKŠA,  
KAUČERA, LIELĀ KURTAŠA, LIELĀ SOLKAS,  
MAZĀ SOLKAS, SALMEJA UN ZOLVAS EZEROS  
Nr.00000**

**Licences cena 10,00 EUR**

Licences derīguma termiņš \_\_\_\_\_

Makšķerēšana notiek saskaņā ar Ministru kabineta 2015.gada 22. decembra noteikumiem Nr. 800 "Makšķerēšanas, vēžošanas un zemūdens medību noteikumiem", ievērojot šādas atkāpes un papildus prasības:

1. aizliegts makšķerēt no ezeru salām, kurās notiek licencētā makšķerēšana;
2. aizliegts atrasties ar ūdens transporta līdzekļiem ūdenstilpē diennakts tumšajā laikā no 1.novembra līdz 30.aprīlim (par diennakts tumšo laiku tiek uzskatīts laika periods no vienas stundas pēc saulrieta līdz vienai stundai pirms saullēkta);
3. diennakts tumšajā laikā visiem ūdens transportlīdzekļiem jābūt aprīkoti ar nepārtraukti darbojošos un skaidri saskatāmu mākslīgās gaismas elementu.
4. Obligāti ir jābūt **glābšanas vestei katram** makšķerniekam, kurš atrodas ūdens transporta līdzeklī.

*Par konstatētiem Makšķerēšanas noteikumu pārkāpumiem zvanīt: Riebiņu novada domes atbildīgajai personai – t. 26495719*

1 mēneša laikā pēc termiņa beigām, aizpildot otrā pusē esošo tabulu, Licence obligāti jānodod vienā no norādītajām vietām:

1. licenču iegādes vietā;
2. nosūtīt pa pastu uz Pašvaldības adresi;
3. skenētā veidā uz e-pasta adresi [riebini@riebini.lv](mailto:riebini@riebini.lv) ;
4. speciāli ierīkotās vietās - licenču pastkastēs;
5. portālā [www.epakalpojumi.lv](http://www.epakalpojumi.lv) (portālā [www.epakalpojumi.lv](http://www.epakalpojumi.lv) iegādātās licences).

Licence izsniegta \_\_\_\_\_  
(vārds, uzvārds)

Dzīv. \_\_\_\_\_ (adrese)

Apliecinu, ka esmu iepazinies ar Nolikumā minētajiem normatīvajiem aktiem un licencētās makšķerēšanas kārtību.

Licenci saņēma \_\_\_\_\_ (paraksts)

Licenci izsniedza \_\_\_\_\_  
(vārds, uzvārds)

201\_ . gada \_\_\_\_\_

Bez personas datiem un makšķerēšanas datuma licence uzskatāma par nederīgu

**Riebiņu novada dome**

Reģ.Nr. 90001882087, juridiskā adrese: Saules ielā 8, Riebiņi, Riebiņu novads, LV - 5326

T. 65324376, fakss 65324375,

e- pasts: [riebini@riebini.lv](mailto:riebini@riebini.lv)

**MĒNEŠA LICENCE  
BICĀNU, JĀŠEZERĀ, KATEGRADAS, EIKŠA,**

**GADA LICENCE AR ATLAIDI  
BICĀNU, JĀŠEZERĀ, KATEGRADAS, EIKŠA,  
KAUČERA, LIELĀ KURTAŠA, LIELĀ SOLKAS,  
MAZĀ SOLKAS, SALMEJA UN ZOLVAS EZEROS  
Nr.00000**

**Licences cena 10,00 EUR**

Licences derīguma termiņš \_\_\_\_\_

Makšķerēšana notiek saskaņā ar Ministru kabineta 2015.gada 22. decembra noteikumiem Nr. 800 "Makšķerēšanas, vēžošanas un zemūdens medību noteikumiem", ievērojot šādas atkāpes un papildus prasības:

1. aizliegts makšķerēt no ezeru salām, kurās notiek licencētā makšķerēšana;
2. aizliegts atrasties ar ūdens transporta līdzekļiem ūdenstilpē diennakts tumšajā laikā no 1.novembra līdz 30.aprīlim (par diennakts tumšo laiku tiek uzskatīts laika periods no vienas stundas pēc saulrieta līdz vienai stundai pirms saullēkta);
3. diennakts tumšajā laikā visiem ūdens transportlīdzekļiem jābūt aprīkoti ar nepārtraukti darbojošos un skaidri saskatāmu mākslīgās gaismas elementu.
4. Obligāti ir jābūt **glābšanas vestei katram** makšķerniekam, kurš atrodas ūdens transporta līdzeklī.

*Par konstatētiem Makšķerēšanas noteikumu pārkāpumiem zvanīt: Riebiņu novada domes atbildīgajai personai – t. 26495719*

1 mēneša laikā pēc termiņa beigām, aizpildot otrā pusē esošo tabulu, Licence obligāti jānodod vienā no norādītajām vietām:

1. licenču iegādes vietā;
2. nosūtīt pa pastu uz Pašvaldības adresi;
3. skenētā veidā uz e-pasta adresi [riebini@riebini.lv](mailto:riebini@riebini.lv) ;
4. speciāli ierīkotās vietās - licenču pastkastēs;
5. portālā [www.epakalpojumi.lv](http://www.epakalpojumi.lv) (portālā [www.epakalpojumi.lv](http://www.epakalpojumi.lv) iegādātās licences).

Licence izsniegta \_\_\_\_\_  
(vārds, uzvārds)

Dzīv. \_\_\_\_\_ (adrese)

Apliecinu, ka esmu iepazinies ar Nolikumā minētajiem normatīvajiem aktiem un licencētās makšķerēšanas kārtību.

Licenci saņēma \_\_\_\_\_ (paraksts)

Licenci izsniedza \_\_\_\_\_  
(vārds, uzvārds)

201\_ . gada \_\_\_\_\_

Bez personas datiem un makšķerēšanas datuma licence uzskatāma par nederīgu

**Riebiņu novada dome**

Reģ.Nr. 90001882087, juridiskā adrese: Saules ielā 8, Riebiņi, Riebiņu novads, LV - 5326

T. 65324376, fakss 65324375,

e- pasts: [riebini@riebini.lv](mailto:riebini@riebini.lv)

**MĒNEŠA LICENCE  
BICĀNU, JĀŠEZERĀ, KATEGRADAS, EIKŠA,**

**KAUČĒRA, LIELĀ KURTAŠA, LIELĀ SOLKAS,  
MAZĀ SOLKAS,  
SALMEJA UN ZOLVAS EZEROS Nr.00000**

**Licences cena 10,00 EUR**

**Licences derīguma termiņš \_\_\_\_\_**

Makšķerēšana notiek saskaņā ar Ministru kabineta 2015.gada 22. decembra noteikumiem Nr. 800 "Makšķerēšanas, vēžošanas un zemūdens medību noteikumiem", ievērojot šādas atkāpes un papildus prasības:

1. aizliegts makšķerēt no ezeru salām, kurās notiek licencētā makšķerēšana;
2. aizliegts atrasties ar ūdens transporta līdzekļiem ūdenstilpē diennakts tumšajā laikā no 1.novembra līdz 30.aprīlim (par diennakts tumšo laiku tiek uzskatīts laika periods no vienas stundas pēc saulrieta līdz vienai stundai pirms saullēkta);
3. diennakts tumšajā laikā visiem ūdens transportlīdzekļiem jābūt aprīkoti ar nepārtraukti darbojošos un skaidri saskatāmu mākslīgās gaismas elementu.
4. Obligāti ir jābūt **glābšanas vestei katram** makšķerniekam, kurš atrodas ūdens transporta līdzeklī.

*Par konstatētiem Makšķerēšanas noteikumu pārkāpumiem zvanīt: Riebiņu novada domes atbildīgajai personai – t. 26495719*

1 mēneša laikā pēc termiņa beigām, aizpildot otrā pusē esošo tabulu, Licence obligāti jānodod vienā no norādītajām vietām:

1. licenču iegādes vietā;
2. nosūtīt pa pastu uz Pašvaldības adresi;
3. skenētā veidā uz e-pasta adresi [riebini@riebini.lv](mailto:riebini@riebini.lv) ;
4. speciāli ierīkotās vietās - licenču pastkastēs;
5. portālā [www.epakalpojumi.lv](http://www.epakalpojumi.lv) (portālā [www.epakalpojumi.lv](http://www.epakalpojumi.lv) iegādātās licences).

Licence izsniegta \_\_\_\_\_  
(vārds, uzvārds)

Dzīv. \_\_\_\_\_ (adrese)

Apliecinu, ka esmu iepazinies ar Nolikumā minētajiem normatīvajiem aktiem un licencētās makšķerēšanas kārtību.

Licenci saņēma \_\_\_\_\_ (paraksts)

Licenci izsniedza \_\_\_\_\_  
(vārds, uzvārds)

201\_. gada \_\_\_\_\_

Bez personas datiem un makšķerēšanas datuma licence uzskatāma par nederīgu

**Riebiņu novada dome**

Reģ.Nr. 90001882087, juridiskā adrese: Saules ielā 8,  
Riebiņi, Riebiņu novads, LV - 5326  
T. 65324376, fakss 65324375,  
e- pasts: [riebini@riebini.lv](mailto:riebini@riebini.lv)

**MĒNEŠA LICENCE AR ATLAIDI  
BICĀNU, JĀŠEZERĀ, KATEGRADAS, EIKŠA,  
KAUČĒRA, LIELĀ KURTAŠA, LIELĀ SOLKAS,**

**KAUČĒRA, LIELĀ KURTAŠA, LIELĀ SOLKAS,  
MAZĀ SOLKAS,  
SALMEJA UN ZOLVAS EZEROS Nr.00000**

**Licences cena 10,00 EUR**

**Licences derīguma termiņš \_\_\_\_\_**

Makšķerēšana notiek saskaņā ar Ministru kabineta 2015.gada 22. decembra noteikumiem Nr. 800 "Makšķerēšanas, vēžošanas un zemūdens medību noteikumiem", ievērojot šādas atkāpes un papildus prasības:

1. aizliegts makšķerēt no ezeru salām, kurās notiek licencētā makšķerēšana;
2. aizliegts atrasties ar ūdens transporta līdzekļiem ūdenstilpē diennakts tumšajā laikā no 1.novembra līdz 30.aprīlim (par diennakts tumšo laiku tiek uzskatīts laika periods no vienas stundas pēc saulrieta līdz vienai stundai pirms saullēkta);
3. diennakts tumšajā laikā visiem ūdens transportlīdzekļiem jābūt aprīkoti ar nepārtraukti darbojošos un skaidri saskatāmu mākslīgās gaismas elementu.
4. Obligāti ir jābūt **glābšanas vestei katram** makšķerniekam, kurš atrodas ūdens transporta līdzeklī.

*Par konstatētiem Makšķerēšanas noteikumu pārkāpumiem zvanīt: Riebiņu novada domes atbildīgajai personai – t. 26495719*

1 mēneša laikā pēc termiņa beigām, aizpildot otrā pusē esošo tabulu, Licence obligāti jānodod vienā no norādītajām vietām:

1. licenču iegādes vietā;
2. nosūtīt pa pastu uz Pašvaldības adresi;
3. skenētā veidā uz e-pasta adresi [riebini@riebini.lv](mailto:riebini@riebini.lv) ;
4. speciāli ierīkotās vietās - licenču pastkastēs;
5. portālā [www.epakalpojumi.lv](http://www.epakalpojumi.lv) (portālā [www.epakalpojumi.lv](http://www.epakalpojumi.lv) iegādātās licences).

Licence izsniegta \_\_\_\_\_  
(vārds, uzvārds)

Dzīv. \_\_\_\_\_ (adrese)

Apliecinu, ka esmu iepazinies ar Nolikumā minētajiem normatīvajiem aktiem un licencētās makšķerēšanas kārtību.

Licenci saņēma \_\_\_\_\_ (paraksts)

Licenci izsniedza \_\_\_\_\_  
(vārds, uzvārds)

201\_. gada \_\_\_\_\_

Bez personas datiem un makšķerēšanas datuma licence uzskatāma par nederīgu

**Riebiņu novada dome**

Reģ.Nr. 90001882087, juridiskā adrese: Saules ielā 8,  
Riebiņi, Riebiņu novads, LV - 5326  
T. 65324376, fakss 65324375,  
e- pasts: [riebini@riebini.lv](mailto:riebini@riebini.lv)

**MĒNEŠA LICENCE AR ATLAIDI  
BICĀNU, JĀŠEZERĀ, KATEGRADAS, EIKŠA,  
KAUČĒRA, LIELĀ KURTAŠA, LIELĀ SOLKAS,**



<p style="text-align: center;"><b>MAZĀ SOLKAS, SALMEJA UN ZOLVAS EZEROS Nr.00000</b></p> <p style="text-align: center;"><b>Licences cena 5,00 EUR</b></p> <p><b>Licences derīguma termiņš _____</b></p> <p>Makšķerēšana notiek saskaņā ar Ministru kabineta 2015.gada 22. decembra noteikumiem Nr. 800 “Makšķerēšanas, vēžošanas un zemūdens medību noteikumiem”, ievērojot šādas atkāpes un papildus prasības:</p> <ol style="list-style-type: none"> <li>1. aizliegts makšķerēt no ezeru salām, kurās notiek licencētā makšķerēšana;</li> <li>2. aizliegts atrasties ar ūdens transporta līdzekļiem ūdenstilpē diennakts tumšajā laikā no 1.novembra līdz 30.aprīlim (par diennakts tumšo laiku tiek uzskatīts laika periods no vienas stundas pēc saulrieta līdz vienai stundai pirms saullēkta);</li> <li>3. diennakts tumšajā laikā visiem ūdens transportlīdzekļiem jābūt aprīkoti ar nepārtraukti darbojošos un skaidri saskatāmu mākslīgās gaismas elementu.</li> <li>4. Obligāti ir jābūt <b>glābšanas vestei katram</b> makšķerniekam, kurš atrodas ūdens transporta līdzeklī.</li> </ol> <p><i>Par konstatētiem Makšķerēšanas noteikumu pārkāpumiem zvanīt: Riebiņu novada domes atbildīgajai personai – t. 26495719</i></p> <p>1 mēneša laikā pēc termiņa beigām, aizpildot otrā pusē esošo tabulu, Licence obligāti jānodod vienā no norādītajām vietām:</p> <ol style="list-style-type: none"> <li>1. licenču iegādes vietā;</li> <li>2. nosūtīt pa pastu uz Pašvaldības adresi;</li> <li>3. skenētā veidā uz e-pasta adresi <a href="mailto:riebini@riebini.lv">riebini@riebini.lv</a> ;</li> <li>4. speciāli ierīkotās vietās - licenču pastkastēs;</li> <li>5.portālā <a href="http://www.epakalpojumi.lv">www.epakalpojumi.lv</a> (portālā <a href="http://www.epakalpojumi.lv">www.epakalpojumi.lv</a> iegādātās licences).</li> </ol>	<p style="text-align: center;"><b>MAZĀ SOLKAS, SALMEJA UN ZOLVAS EZEROS Nr.00000</b></p> <p style="text-align: center;"><b>Licences cena 5,00 EUR</b></p> <p><b>Licences derīguma termiņš _____</b></p> <p>Makšķerēšana notiek saskaņā ar Ministru kabineta 2015.gada 22. decembra noteikumiem Nr. 800 “Makšķerēšanas, vēžošanas un zemūdens medību noteikumiem”, ievērojot šādas atkāpes un papildus prasības:</p> <ol style="list-style-type: none"> <li>1. aizliegts makšķerēt no ezeru salām, kurās notiek licencētā makšķerēšana;</li> <li>2. aizliegts atrasties ar ūdens transporta līdzekļiem ūdenstilpē diennakts tumšajā laikā no 1.novembra līdz 30.aprīlim (par diennakts tumšo laiku tiek uzskatīts laika periods no vienas stundas pēc saulrieta līdz vienai stundai pirms saullēkta);</li> <li>3. diennakts tumšajā laikā visiem ūdens transportlīdzekļiem jābūt aprīkoti ar nepārtraukti darbojošos un skaidri saskatāmu mākslīgās gaismas elementu.</li> <li>4. Obligāti ir jābūt <b>glābšanas vestei katram</b> makšķerniekam, kurš atrodas ūdens transporta līdzeklī.</li> </ol> <p><i>Par konstatētiem Makšķerēšanas noteikumu pārkāpumiem zvanīt: Riebiņu novada domes atbildīgajai personai – t. 26495719</i></p> <p>1 mēneša laikā pēc termiņa beigām, aizpildot otrā pusē esošo tabulu, Licence obligāti jānodod vienā no norādītajām vietām:</p> <ol style="list-style-type: none"> <li>1. licenču iegādes vietā;</li> <li>2. nosūtīt pa pastu uz Pašvaldības adresi;</li> <li>3. skenētā veidā uz e-pasta adresi <a href="mailto:riebini@riebini.lv">riebini@riebini.lv</a> ;</li> <li>4. speciāli ierīkotās vietās - licenču pastkastēs;</li> <li>5.portālā <a href="http://www.epakalpojumi.lv">www.epakalpojumi.lv</a> (portālā <a href="http://www.epakalpojumi.lv">www.epakalpojumi.lv</a> iegādātās licences).</li> </ol>
<p>Licence izsniegta _____ (vārds, uzvārds)</p> <p>Dzīv. _____ (adrese)</p> <p>Apliecinu, ka esmu iepazinies ar Nolikumā minētajiem normatīvajiem aktiem un licencētās makšķerēšanas kārtību.</p> <p>Licenci saņēma _____ (paraksts)</p> <p>Licenci izsniedza _____ (vārds, uzvārds)</p> <p>201_. gada _____</p> <p>Bez personas datiem un makšķerēšanas datuma licence uzskatāma par nederīgu</p>	<p>Licence izsniegta _____ (vārds, uzvārds)</p> <p>Dzīv. _____ (adrese)</p> <p>Apliecinu, ka esmu iepazinies ar Nolikumā minētajiem normatīvajiem aktiem un licencētās makšķerēšanas kārtību.</p> <p>Licenci saņēma _____ (paraksts)</p> <p>Licenci izsniedza _____ (vārds, uzvārds)</p> <p>201_. gada _____</p> <p>Bez personas datiem un makšķerēšanas datuma licence uzskatāma par nederīgu</p>
<p style="text-align: center;"><b>Riebiņu novada dome</b></p> <p>Reģ.Nr. 90001882087, juridiskā adrese: Saules ielā 8, Riebiņi, Riebiņu novads, LV - 5326 T. 65324376, fakss 65324375, e- pasts: <a href="mailto:riebini@riebini.lv">riebini@riebini.lv</a></p>	<p style="text-align: center;"><b>Riebiņu novada dome</b></p> <p>Reģ.Nr. 90001882087, juridiskā adrese: Saules ielā 8, Riebiņi, Riebiņu novads, LV - 5326 T. 65324376, fakss 65324375, e- pasts: <a href="mailto:riebini@riebini.lv">riebini@riebini.lv</a></p>
<p style="text-align: center;"><b>VIENAS DIENAS LICENCE BICĀNU, JĀŠEZERĀ, KATEGRADAS, EIKŠA, KAUČERA, LIELĀ KURTAŠA, LIELĀ SOLKAS, MAZĀ SOLKAS,</b></p>	<p style="text-align: center;"><b>VIENAS DIENAS LICENCE BICĀNU, JĀŠEZERĀ, KATEGRADAS, EIKŠA, KAUČERA, LIELĀ KURTAŠA, LIELĀ SOLKAS, MAZĀ SOLKAS,</b></p>

<p><b>SALMEJA UN ZOLVAS EZEROS</b> Nr.00000 (Vienas dienas licence derīga no konkrētās dienas datuma plkst. 0.00 līdz nākošās dienas plkst.8:00) <b>Licences cena 3,00 EUR</b></p> <p><b>Licences derīguma termiņš</b> _____</p> <p>Makšķerēšana notiek saskaņā ar Ministru kabineta 2015.gada 22. decembra noteikumiem Nr. 800 “Makšķerēšanas, vēžošanas un zemūdens medību noteikumiem”, ievērojot šādas atkāpes un papildus prasības:</p> <ol style="list-style-type: none"> <li>1. aizliegts makšķerēt no ezeru salām, kurās notiek licencētā makšķerēšana;</li> <li>2. aizliegts atrasties ar ūdens transporta līdzekļiem ūdenstilpē diennakts tumšajā laikā no 1.novembra līdz 30.aprīlim (par diennakts tumšo laiku tiek uzskatīts laika periods no vienas stundas pēc saulrieta līdz vienai stundai pirms saullēkta);</li> <li>3. diennakts tumšajā laikā visiem ūdens transportlīdzekļiem jābūt aprīkoti ar nepārtraukti darbojošos un skaidri saskatāmu mākslīgās gaismas elementu.</li> <li>4. Obligāti ir jābūt <b>glābšanas vestei katram</b> makšķerēšanai, kurš atrodas ūdens transporta līdzeklī.</li> </ol> <p><i>Par konstatētiem Makšķerēšanas noteikumu pārkāpumiem zvanīt: Riebiņu novada domes atbildīgajai personai – t. 26495719</i></p> <p>1 mēneša laikā pēc termiņa beigām, aizpildot otrā pusē esošo tabulu, Licence obligāti jānodod vienā no norādītajām vietām:</p> <ol style="list-style-type: none"> <li>1. licenču iegādes vietā;</li> <li>2. nosūtīt pa pastu uz Pašvaldības adresi;</li> <li>3. skenētā veidā uz e-pasta adresi <a href="mailto:riebini@riebini.lv">riebini@riebini.lv</a> ;</li> <li>4. speciāli ierīkotās vietās - licenču pastkastēs;</li> <li>5.portālā <a href="http://www.epakalpojumi.lv">www.epakalpojumi.lv</a> (portālā <a href="http://www.epakalpojumi.lv">www.epakalpojumi.lv</a> iegādātās licences).</li> </ol>	<p><b>SALMEJA UN ZOLVAS EZEROS</b> Nr.00000 (Vienas dienas licence derīga no konkrētās dienas datuma plkst. 0.00 līdz nākošās dienas plkst.8:00) <b>Licences cena 3,00 EUR</b></p> <p><b>Licences derīguma termiņš</b> _____</p> <p>Makšķerēšana notiek saskaņā ar Ministru kabineta 2015.gada 22. decembra noteikumiem Nr. 800 “Makšķerēšanas, vēžošanas un zemūdens medību noteikumiem”, ievērojot šādas atkāpes un papildus prasības:</p> <ol style="list-style-type: none"> <li>1. aizliegts makšķerēt no ezeru salām, kurās notiek licencētā makšķerēšana;</li> <li>2. aizliegts atrasties ar ūdens transporta līdzekļiem ūdenstilpē diennakts tumšajā laikā no 1.novembra līdz 30.aprīlim (par diennakts tumšo laiku tiek uzskatīts laika periods no vienas stundas pēc saulrieta līdz vienai stundai pirms saullēkta);</li> <li>3. diennakts tumšajā laikā visiem ūdens transportlīdzekļiem jābūt aprīkoti ar nepārtraukti darbojošos un skaidri saskatāmu mākslīgās gaismas elementu.</li> <li>4. Obligāti ir jābūt <b>glābšanas vestei katram</b> makšķerēšanai, kurš atrodas ūdens transporta līdzeklī.</li> </ol> <p><i>Par konstatētiem Makšķerēšanas noteikumu pārkāpumiem zvanīt: Riebiņu novada domes atbildīgajai personai – t. 26495719</i></p> <p>1 mēneša laikā pēc termiņa beigām, aizpildot otrā pusē esošo tabulu, Licence obligāti jānodod vienā no norādītajām vietām:</p> <ol style="list-style-type: none"> <li>1. licenču iegādes vietā;</li> <li>2. nosūtīt pa pastu uz Pašvaldības adresi;</li> <li>3. skenētā veidā uz e-pasta adresi <a href="mailto:riebini@riebini.lv">riebini@riebini.lv</a> ;</li> <li>4. speciāli ierīkotās vietās - licenču pastkastēs;</li> <li>5.portālā <a href="http://www.epakalpojumi.lv">www.epakalpojumi.lv</a> (portālā <a href="http://www.epakalpojumi.lv">www.epakalpojumi.lv</a> iegādātās licences).</li> </ol>
<p>Licence izsniegta _____ (vārds, uzvārds)</p> <p>Dzīv. _____ (adrese)</p> <p>Apliecinu, ka esmu iepazinies ar Nolikumā minētajiem normatīvajiem aktiem un licencētās makšķerēšanas kārtību.</p> <p>Licenci saņēma _____ (paraksts)</p> <p>Licenci izsniedza _____ (vārds, uzvārds)</p> <p>201_ . gada _____</p> <p>Bez personas datiem un makšķerēšanas datuma licence uzskatāma par nederīgu</p>	<p>Licence izsniegta _____ (vārds, uzvārds)</p> <p>Dzīv. _____ (adrese)</p> <p>Apliecinu, ka esmu iepazinies ar Nolikumā minētajiem normatīvajiem aktiem un licencētās makšķerēšanas kārtību.</p> <p>Licenci saņēma _____ (paraksts)</p> <p>Licenci izsniedza _____ (vārds, uzvārds)</p> <p>201_ . gada _____</p> <p>Bez personas datiem un makšķerēšanas datuma licence uzskatāma par nederīgu</p>
<p align="center"><b>Riebiņu novada dome</b></p>	<p align="center"><b>Riebiņu novada dome</b></p>
<p>Reģ.Nr. 90001882087, juridiskā adrese: Saules ielā 8, Riebiņi, Riebiņu novads, LV - 5326 T. 65324376, fakss 65324375, e- pasts: <a href="mailto:riebini@riebini.lv">riebini@riebini.lv</a></p>	<p>Reģ.Nr. 90001882087, juridiskā adrese: Saules ielā 8, Riebiņi, Riebiņu novads, LV - 5326 T. 65324376, fakss 65324375, e- pasts: <a href="mailto:riebini@riebini.lv">riebini@riebini.lv</a></p>
<p align="center"><b>VIENAS DIENAS LICENCE AR ATLAIDI BICĀNU, JĀŠEZERĀ, KATEGRADAS, EIKŠA, KAUČĒRA, LIELĀ KURTAŠA, LIELĀ SOLKAS, MAZĀ SOLKAS, SALMEJA UN ZOLVAS EZEROS Nr.00000</b></p>	<p align="center"><b>VIENAS DIENAS LICENCE AR ATLAIDI BICĀNU, JĀŠEZERĀ, KATEGRADAS, EIKŠA, KAUČĒRA, LIELĀ KURTAŠA, LIELĀ SOLKAS, MAZĀ SOLKAS, SALMEJA UN ZOLVAS EZEROS Nr.00000</b></p>

(Vienas dienas licence derīga no konkrētās dienas datuma  
plkst. 0.00 līdz nākošās dienas plkst.8:00)

### Licences cena 1.50 EUR

Licences derīguma termiņš \_\_\_\_\_

Makšķerēšana notiek saskaņā ar Ministru kabineta 2015.gada 22. decembra noteikumiem Nr. 800 "Makšķerēšanas, vēžošanas un zemūdens medību noteikumiem", ievērojot šādas atkāpes un papildus prasības:

1. aizliegts makšķerēt no ezeru salām, kurās notiek licencētā makšķerēšana;
2. aizliegts atrasties ar ūdens transporta līdzekļiem ūdenstilpē diennakts tumšajā laikā no 1.novembra līdz 30.aprīlim (par diennakts tumšo laiku tiek uzskatīts laika periods no vienas stundas pēc saulrieta līdz vienai stundai pirms saullēkta);
3. diennakts tumšajā laikā visiem ūdens transportlīdzekļiem jābūt aprīkoti ar nepārtraukti darbojošos un skaidri saskatāmu mākslīgās gaismas elementu.
4. Obligāti ir jābūt **glābšanas vestei katram** makšķerniekam, kurš atrodas ūdens transporta līdzeklī.

*Par konstatētiem Makšķerēšanas noteikumu pārkāpumiem zvanīt: Riebiņu novada domes atbildīgajai personai – t. 26495719*

1 mēneša laikā pēc termiņa beigām, aizpildot otrā pusē esošo tabulu, Licence obligāti jānodod vienā no norādītajām vietām:

1. licenču iegādes vietā;
2. nosūtīt pa pastu uz Pašvaldības adresi;
3. skenētā veidā uz e-pasta adresi [riebini@riebini.lv](mailto:riebini@riebini.lv) ;
4. speciāli ierīkotās vietās - licenču pastkastēs;
5. portālā [www.epakalpojumi.lv](http://www.epakalpojumi.lv) (portālā [www.epakalpojumi.lv](http://www.epakalpojumi.lv) iegādātās licences).

Licence izsniegta \_\_\_\_\_  
(vārds, uzvārds)

Dzīv. \_\_\_\_\_ (adrese)

Apliecinu, ka esmu iepazinies ar Nolikumā minētajiem normatīvajiem aktiem un licencētās makšķerēšanas kārtību.

Licenci saņēma \_\_\_\_\_ (paraksts)

Licenci izsniedza \_\_\_\_\_  
(vārds, uzvārds)

201\_. gada \_\_\_\_\_  
Bez personas datiem un makšķerēšanas datuma licence  
uzskatāma par nederīgu

### Riebiņu novada dome

Reģ.Nr. 90001882087, juridiskā adrese: Saules ielā 8,  
Riebiņi, Riebiņu novads, LV - 5326  
T. 65324376, fakss 65324375,  
e- pasts: [riebini@riebini.lv](mailto:riebini@riebini.lv)

**GADA BEZMAKSAS LICENCE  
BICĀNU, JĀŠEZERĀ, KATEGRADAS, EIKŠA,  
KAUČERA, LIELĀ KURTAŠA, LIELĀ SOLKAS,  
MAZĀ SOLKAS, SALMEJA,ZOLVAS UN  
RUŠONA EZEROS Nr.00000**

(Vienas dienas licence derīga no konkrētās dienas datuma  
plkst. 0.00 līdz nākošās dienas plkst.8:00)

### Licences cena 1.50 EUR

Licences derīguma termiņš \_\_\_\_\_

Makšķerēšana notiek saskaņā ar Ministru kabineta 2015.gada 22. decembra noteikumiem Nr. 800 "Makšķerēšanas, vēžošanas un zemūdens medību noteikumiem", ievērojot šādas atkāpes un papildus prasības:

1. aizliegts makšķerēt no ezeru salām, kurās notiek licencētā makšķerēšana;
2. aizliegts atrasties ar ūdens transporta līdzekļiem ūdenstilpē diennakts tumšajā laikā no 1.novembra līdz 30.aprīlim (par diennakts tumšo laiku tiek uzskatīts laika periods no vienas stundas pēc saulrieta līdz vienai stundai pirms saullēkta);
3. diennakts tumšajā laikā visiem ūdens transportlīdzekļiem jābūt aprīkoti ar nepārtraukti darbojošos un skaidri saskatāmu mākslīgās gaismas elementu.
4. Obligāti ir jābūt **glābšanas vestei katram** makšķerniekam, kurš atrodas ūdens transporta līdzeklī.

*Par konstatētiem Makšķerēšanas noteikumu pārkāpumiem zvanīt: Riebiņu novada domes atbildīgajai personai – t. 26495719*

1 mēneša laikā pēc termiņa beigām, aizpildot otrā pusē esošo tabulu, Licence obligāti jānodod vienā no norādītajām vietām:

1. licenču iegādes vietā;
2. nosūtīt pa pastu uz Pašvaldības adresi;
3. skenētā veidā uz e-pasta adresi [riebini@riebini.lv](mailto:riebini@riebini.lv) ;
4. speciāli ierīkotās vietās - licenču pastkastēs;
5. portālā [www.epakalpojumi.lv](http://www.epakalpojumi.lv) (portālā [www.epakalpojumi.lv](http://www.epakalpojumi.lv) iegādātās licences).

Licence izsniegta \_\_\_\_\_  
(vārds, uzvārds)

Dzīv. \_\_\_\_\_ (adrese)

Apliecinu, ka esmu iepazinies ar Nolikumā minētajiem normatīvajiem aktiem un licencētās makšķerēšanas kārtību.

Licenci saņēma \_\_\_\_\_ (paraksts)

Licenci izsniedza \_\_\_\_\_  
(vārds, uzvārds)

201\_. gada \_\_\_\_\_  
Bez personas datiem un makšķerēšanas datuma licence  
uzskatāma par nederīgu

### Riebiņu novada dome

Reģ.Nr. 90001882087, juridiskā adrese: Saules ielā 8,  
Riebiņi, Riebiņu novads, LV - 5326  
T. 65324376, fakss 65324375,  
e- pasts: [riebini@riebini.lv](mailto:riebini@riebini.lv)

**GADA BEZMAKSAS LICENCE  
BICĀNU, JĀŠEZERĀ, KATEGRADAS, EIKŠA,  
KAUČERA, LIELĀ KURTAŠA, LIELĀ SOLKAS,  
MAZĀ SOLKAS, SALMEJA,ZOLVAS UN  
RUŠONA EZEROS Nr.00000**

<p><b>Licences derīguma termiņš</b> _____</p> <p><b>Licences pamatojums</b> _____</p> <p>Makšķerēšana notiek saskaņā ar Ministru kabineta 2015.gada 22. decembra noteikumiem Nr. 800 “Makšķerēšanas, vēžošanas un zemūdens medību noteikumiem”, ievērojot šādas atkāpes un papildus prasības:</p> <ol style="list-style-type: none"> <li>1. aizliegts makšķerēt no ezeru salām, kurās notiek licencētā makšķerēšana;</li> <li>2. aizliegts atrasties ar ūdens transporta līdzekļiem ūdenstilpē diennakts tumšajā laikā no 1.novembra līdz 30.aprīlim (par diennakts tumšo laiku tiek uzskatīts laika periods no vienas stundas pēc saulrieta līdz vienai stundai pirms saullēkta);</li> <li>3. diennakts tumšajā laikā visiem ūdens transportlīdzekļiem jābūt aprīkoti ar nepārtraukti darbojošos un skaidri saskatāmu mākslīgās gaismas elementu.</li> <li>4. Obligāti ir jābūt <b>glābšanas vestei katram</b> makšķerniekam, kurš atrodas ūdens transporta līdzeklī.</li> </ol> <p><i>Par konstatētiem Makšķerēšanas noteikumu pārkāpumiem zvanīt: Riebiņu novada domes atbildīgajai personai – t. 26495719</i></p> <p>1 mēneša laikā pēc termiņa beigām, aizpildot otrā pusē esošo tabulu, Licence obligāti jānodod vienā no norādītajām vietām:</p> <ol style="list-style-type: none"> <li>1. licenču iegādes vietā;</li> <li>2. nosūtīt pa pastu uz Pašvaldības adresi;</li> <li>3. skenētā veidā uz e-pasta adresi <a href="mailto:riebini@riebini.lv">riebini@riebini.lv</a> ;</li> <li>4. speciāli ierīkotās vietās - licenču pastkastēs;</li> <li>5.portālā <a href="http://www.epakalpojumi.lv">www.epakalpojumi.lv</a> (portālā <a href="http://www.epakalpojumi.lv">www.epakalpojumi.lv</a> iegādātās licences).</li> </ol>	<p><b>Licences derīguma termiņš</b> _____</p> <p><b>Licences pamatojums</b> _____</p> <p>Makšķerēšana notiek saskaņā ar Ministru kabineta 2015.gada 22. decembra noteikumiem Nr. 800 “Makšķerēšanas, vēžošanas un zemūdens medību noteikumiem”, ievērojot šādas atkāpes un papildus prasības:</p> <ol style="list-style-type: none"> <li>1. aizliegts makšķerēt no ezeru salām, kurās notiek licencētā makšķerēšana;</li> <li>2. aizliegts atrasties ar ūdens transporta līdzekļiem ūdenstilpē diennakts tumšajā laikā no 1.novembra līdz 30.aprīlim (par diennakts tumšo laiku tiek uzskatīts laika periods no vienas stundas pēc saulrieta līdz vienai stundai pirms saullēkta);</li> <li>3. diennakts tumšajā laikā visiem ūdens transportlīdzekļiem jābūt aprīkoti ar nepārtraukti darbojošos un skaidri saskatāmu mākslīgās gaismas elementu.</li> <li>4. Obligāti ir jābūt <b>glābšanas vestei katram</b> makšķerniekam, kurš atrodas ūdens transporta līdzeklī.</li> </ol> <p><i>Par konstatētiem Makšķerēšanas noteikumu pārkāpumiem zvanīt: Riebiņu novada domes atbildīgajai personai – t. 26495719</i></p> <p>1 mēneša laikā pēc termiņa beigām, aizpildot otrā pusē esošo tabulu, Licence obligāti jānodod vienā no norādītajām vietām:</p> <ol style="list-style-type: none"> <li>1. licenču iegādes vietā;</li> <li>2. nosūtīt pa pastu uz Pašvaldības adresi;</li> <li>3. skenētā veidā uz e-pasta adresi <a href="mailto:riebini@riebini.lv">riebini@riebini.lv</a> ;</li> <li>4. speciāli ierīkotās vietās - licenču pastkastēs;</li> <li>5.portālā <a href="http://www.epakalpojumi.lv">www.epakalpojumi.lv</a> (portālā <a href="http://www.epakalpojumi.lv">www.epakalpojumi.lv</a> iegādātās licences).</li> </ol>
<p>Licence izsniegta _____ (vārds, uzvārds)</p> <p>Dzīv. _____ (adrese)</p> <p>Apliecinu, ka esmu iepazinies ar Nolikumā minētajiem normatīvajiem aktiem un licencētās makšķerēšanas kārtību.</p> <p>Licenci saņēma _____ (paraksts)</p> <p>Licenci izsniedza _____ (vārds, uzvārds)</p> <p>201_. gada _____</p> <p>Bez personas datiem un makšķerēšanas datuma licence uzskatāma par nederīgu</p>	<p>Licence izsniegta _____ (vārds, uzvārds)</p> <p>Dzīv. _____ (adrese)</p> <p>Apliecinu, ka esmu iepazinies ar Nolikumā minētajiem normatīvajiem aktiem un licencētās makšķerēšanas kārtību.</p> <p>Licenci saņēma _____ (paraksts)</p> <p>Licenci izsniedza _____ (vārds, uzvārds)</p> <p>201_. gada _____</p> <p>Bez personas datiem un makšķerēšanas datuma licence uzskatāma par nederīgu</p>

Pielikums Nr. 3  
Nolikumam par licencēto maksšķerēšanu  
Bicānu, Jāšezerā, Kategradas, Eikša, Kaučera,  
Lielā Kurtaša, Lielā Solkas, Mazā Solkas,  
Salmeja, Zolvas un Rušona ezeros

### Makšķernieka lomu uzskaites tabula

Datums	Ūdenstilpnes nosaukums	Zivju suga	Zivju skaits (gab.)	Zivju svars (kg)

- 1) **Visu licenču īpašnieku obligāts pienākums ir licences kopā ar lomu uzskaites tabulām 5 darba dienu laikā pēc licences termiņa beigām iesniegt licenču iegādes vietās vai arī nosūtīt pa pastu uz licencētās maksšķerēšanas organizētāja adresi. Elektroniski iegādātu licenču īpašniekiem ir pienākums 5 darba dienu laikā pēc licences derīguma termiņa beigām aizpildīt lomu uzskaites tabulu tīmekļvietnē [www.epakalpojumi.lv](http://www.epakalpojumi.lv).”**
- ✓ Visu veidu licenču īpašniekiem licenču nenodošanas un ziņu par lomiem nesniegšanas gadījumos, kā arī cita veida maksšķerēšanas pārkāpumu gadījumos, tiks liegta iespēja turpmāk (pašreizējā un nākošajā gadā) iegādāties jebkura veida licences maksšķerēšanai.

Makšķernieks \_\_\_\_\_  
(vārds, uzvārds)

Paraksts \_\_\_\_\_

Pielikums Nr. 4  
Nolikumam par licencēto makšķerēšanu  
Bicānu, Jāšezērā, Kategradas, Eikša, Kaučera,  
Lielā Kurtaša, Lielā Solkas, Mazā Solkas,  
Salmeja, Zolvas un Rušona ezeros

**Nolikuma par licencēto makšķerēšanu Bicānu, Jāšezērā, Kategradas,  
Eikša, Kaučera, Lielā Kurtaša, Lielā Solkas, Mazā Solkas, Salmeja, Zolvas  
un Rušona ezeros**

**Saskaņojumu lapa:**

Zemkopības ministrija	2018. gada ____.
Pārtikas drošības, dzīvnieku veselības un vides zinātniskais institūts „BIOR”	2018. gada ____.
Valsts vides dienests	2018. gada ____.
Dabas aizsardzības pārvalde	2018. gada ____.
Rēzeknes novada dome	2018.gada ____.
Aglonas novada dome	2018.gada ____.
Riebiņu novada dome	2018. gada ____.



# Riebiņu novads



## Naktsmitnes/Accommodations /Ночлеги

1. "Edevs" viesnīca/ camping/guesthouse - camping house /гостевой дом /домовладение  
Ceturksis, Rūbiena pagasts  
Tel.: +371 24404363  
edevs@edevs.lv  
http://www.edevs.lv/index.html
2. Kempingsmiņa "Agave" / camping house  
Ceturksis, Rūbiena pagasts  
Tel.: +371 20120187  
ms@agave.lv
3. Atpūtas komplekss "Sīmaļi" / recreation centre /отдыховый комплекс  
Sīmaļi, Rūbiena pagasts  
Tel.: +371 2915178, 2916779  
zabumajs@netix.lv  
www.zabumajs.lv
4. "Rūbiena mīla" - viesnīca /guest house /гостевой дом  
Rūbiena, Rūbiena pagasts  
Tel.: +371 27023833, 22846221  
www.rubienamila.lv
5. "Sausis" viesnīca /guest house /гостевой дом  
Sausis, Rūbiena pagasts  
Tel.: +371 29473803
6. "Mājas Holštānā" viesnīca /guest house /гостевой дом  
Zaķu ielā 19, Riebiņi  
Tel.: +371 29489803
7. "Mājas" dabotie profanās bāzes /wellbeing centre /базы отдыха  
Rūbiena, Rūbiena pagasts  
Tel.: +371 29127396, 28333888, 63358827  
28333888@rub.lv
8. "Mājas" dabotie profanās bāzes /wellbeing centre /базы отдыха  
Pils, Rūbiena pagasts  
Tel.: +371 29787842, 28441883  
28441883@rub.lv
9. "Bānīši" sezonālais tūrisma noma /holiday home /отдыховый дом  
Kamariņu dārzs  
Sausis, Rūbiena pagasts  
Tel.: +371 29615989
10. "Ceturksis" / "Riebiņi" / holiday house /отдыховый дом  
"Ceturksis", Rūbiena pagasts  
Tel.: +371 29129787, 28622464  
3698137@rub.lv
11. Riebiņu vāc. dzimts vēstures domubūve /family history museum  
Līvānu ielā 2, Riebiņi  
Sausis, Rūbiena pagasts  
Tel.: +371 63328864, 28669287  
63328864@rub.lv

## Ēdināšana/Catering/Питание

12. "Sae" restorāns, kulinārijas, bāzes /cafe/бар  
Riebiņu ielā 2, Riebiņi  
Tel.: +371 28418382, 29118333  
info@saerub.lv  
www.saerub.lv

## Apstādes objekti un aktivitātes /Places of tourist attractions and activities/ Туристические объекты и активный отдых

13. Seno apdzīvotāju kaimiņi /The village of ancient inhabitants /основные строения исторических поселений предков/ древние строения предков  
Krievu, Sausis, Sīmaļi pagasts  
Tel.: +371 2702384
14. Roberts Miķe muzejs / The museum of Roberts Miķe /Музей Роберта Миķе  
Sausis 11, Sausis, Rūbiena pagasts  
Tel.: +371 28228283, 28228283  
mi@rub.lv
15. Zilgaitis Riebiņos rindīgs /казна на поезде/ Соулс илс 55, Sausis  
Tel.: +371 29127396, 28333888, 63358827  
28333888@rub.lv
16. Dabotie profanās un aprindas Rūbiena pagasts /wellbeing information centre /на отдыхе/ информация  
Sausis, Rūbiena pagasts  
Tel.: +371 24489803  
dms@rub.lv
17. Mājas vāc. dzimts vēstures domubūve /family history museum  
Līvānu ielā 2, Riebiņi  
Sausis, Rūbiena pagasts  
Tel.: +371 63328864, 28669287  
63328864@rub.lv

## Naktsmitnes/Accommodations /Ночлеги

18. Nāpāsiet un atpūsties pie dabotās inventāras / Nordic walking and using tracks and free equipment rental /природные тропы/ тропы и бесплатное снаряжение  
Līvānu ielā 2, Riebiņi, Rūbiena pagasts, Tel.: +371 29129787  
Līvānu ielā 3, Riebiņi, Rūbiena pagasts, Tel.: +371 29129787  
"Sausis" ielā 4, Sausis, Rūbiena pagasts, Tel.: +371 29454283  
"Sausis", Sausis, Rūbiena pagasts, Tel.: +371 29129787, 27442079  
rubienamila@rub.lv
19. Lāvu, velosipēds un bērnus /boat, bicycle and tent rental /аренда лодки, велосипедов и палатки  
Līvānu ielā 1, Riebiņi, Rūbiena pagasts, Tel.: +371 63324378, 63322641  
Līvānu ielā 19, Riebiņi, Rūbiena pagasts, Tel.: +371 63328864, 28669287  
rubienamila@rub.lv
20. Riebiņu mūža un parks /Park of Riebiņi with the manor /Ресторан и парк Риебиņu  
Riebiņi, Rūbiena pagasts  
Tel.: +371 63322641
21. Gaišas mūža un parks /Park of Gaiši and manor /Гостевой парк и усадьба  
Gaiši, Rūbiena pagasts  
Tel.: +371 63322641
22. Gaišas parks /Park of Gaiši /Гостевой парк  
Ceturksis, Rūbiena pagasts  
Tel.: +371 63322641
23. Patsav. ģimenes /Patsav. ģimenes /Патри. семейство /Патри. семейство  
Patsav. ģimenes  
Tel.: +371 2845988, 2945980

## Sakrālās objekti/Sacred objects/ Сакральные объекты

24. Riebiņu Sv. Pēteris /Riebiņi Sv. Pēteris baznīca /Сакральн. 13, Riebiņi, Rūbiena pagasts  
Sakrālās 13, Riebiņi, Rūbiena pagasts
25. Rūbiena Sv. Kriščiānis /Rūbiena Sv. Kriščiānis baznīca /Rūbiena Sv. Kriščiānis baznīca  
Rūbiena, Rūbiena pagasts
26. Pilsētas Sv. Jānis /Pilsētas Sv. Jānis baznīca /Pilsētas Sv. Jānis baznīca  
Riebiņi, Rūbiena pagasts
27. Sīmaļi Sv. Jānis /Sīmaļi Sv. Jānis baznīca /Sīmaļi Sv. Jānis baznīca  
Sīmaļi, Rūbiena pagasts
28. Sv. Mikulājs /Sv. Mikulājs baznīca /Sv. Mikulājs baznīca  
Rūbiena, Rūbiena pagasts
29. Sausis Sv. Jānis /Sausis Sv. Jānis baznīca /Sausis Sv. Jānis baznīca  
Sausis, Riebiņi, Rūbiena pagasts
30. Tāva Sv. Jānis /Tāva Sv. Jānis baznīca /Tāva Sv. Jānis baznīca  
Rūbiena, Rūbiena pagasts
31. Līvānu Sv. Jānis /Līvānu Sv. Jānis baznīca /Līvānu Sv. Jānis baznīca  
Līvāni, Rūbiena pagasts
32. Mājas Sv. Jānis /Mājas Sv. Jānis baznīca /Mājas Sv. Jānis baznīca  
Gaiši, Rūbiena pagasts
33. Krievu Sv. Jānis /Krievu Sv. Jānis baznīca /Krievu Sv. Jānis baznīca  
Sausis, Rūbiena pagasts
34. Vācu Sv. Jānis /Vācu Sv. Jānis baznīca /Vācu Sv. Jānis baznīca  
Sausis, Rūbiena pagasts

## Tehniskais serviss/Technical service /Техническое обслуживание

35. "Mājas" serviss, Riebiņu novads, Riebiņu novads, Līvānu ielā 2, Riebiņi  
Automašīnu serviss /Автомаш. сервис/ 28669287  
Автомаш. Сервис /Автомаш. сервис/ 29129787  
Riebiņu serviss /Riebiņu serviss/ 28669287  
Автомаш. Сервис /Автомаш. сервис/ 29453779  
Автомаш. Сервис /Автомаш. сервис/ 29453779  
Riebiņu serviss /Riebiņu serviss/ 29453779  
Riebiņu serviss /Riebiņu serviss/ 29453779

## Preču un Riebiņu novada tūrisma informācijas centrs /Tourist information centre of Preiļi and Riebiņi municipalities/ TIC /Туристический центр /Туристический центр

Preiļi un Riebiņu novada tūrisma informācijas centrs /Tourist information centre of Preiļi and Riebiņi municipalities/ TIC /Туристический центр /Туристический центр  
Krievu ielā 4, Preiļi, Preiļi novads, LV-5301  
Tel.: +371 63322041, 29118431, 22339800, 22339808  
e-pasts: tic@rub.lv  
www.ticrub.lv  
Facebook: Preiļi un Riebiņu novada TIC  
Twitter: TIC@rub.lv



