

# LATVIJAS REPUBLIKA

## ZEMES ROBEŽU PLĀNS

Zemes vienības kadastra apzīmējums: 7662 004 0201

Adrese: "Prodnieki", Lielie Rumpi, Riebiņu pagasts, Riebiņu novads

Plāns izgatavots pamatojoties uz Riebiņu novada domes 2020.gada 18.februāra domes sēdes protokola izrakstu Nr.3 (lēmums Nr.29) "Par zemes izvērtēšanu pēc zemes reformas pabeigšanas".

Robežas uzmērītas: 2020.gada 10.decembrī

Plāna mērogs 1 : 1000

Zemes vienības platība: 1.42ha

Ierosinātājs ir informēts par kadastrālās uzmērīšanas laikā veiktajām darbībām, to rezultātiem.



Riebiņu novada domes  
Nekustamā īpašuma  
speciāliste  
Ināra Upeniece

21.12.2020.

ZEMES VIENĪBA UZMĒRĪTA  
 LKS-92 TM  
 Mēroga koeficients 0.999936

ZEMES VIENĪBAS  
 IZVIETOJUMA SHĒMA

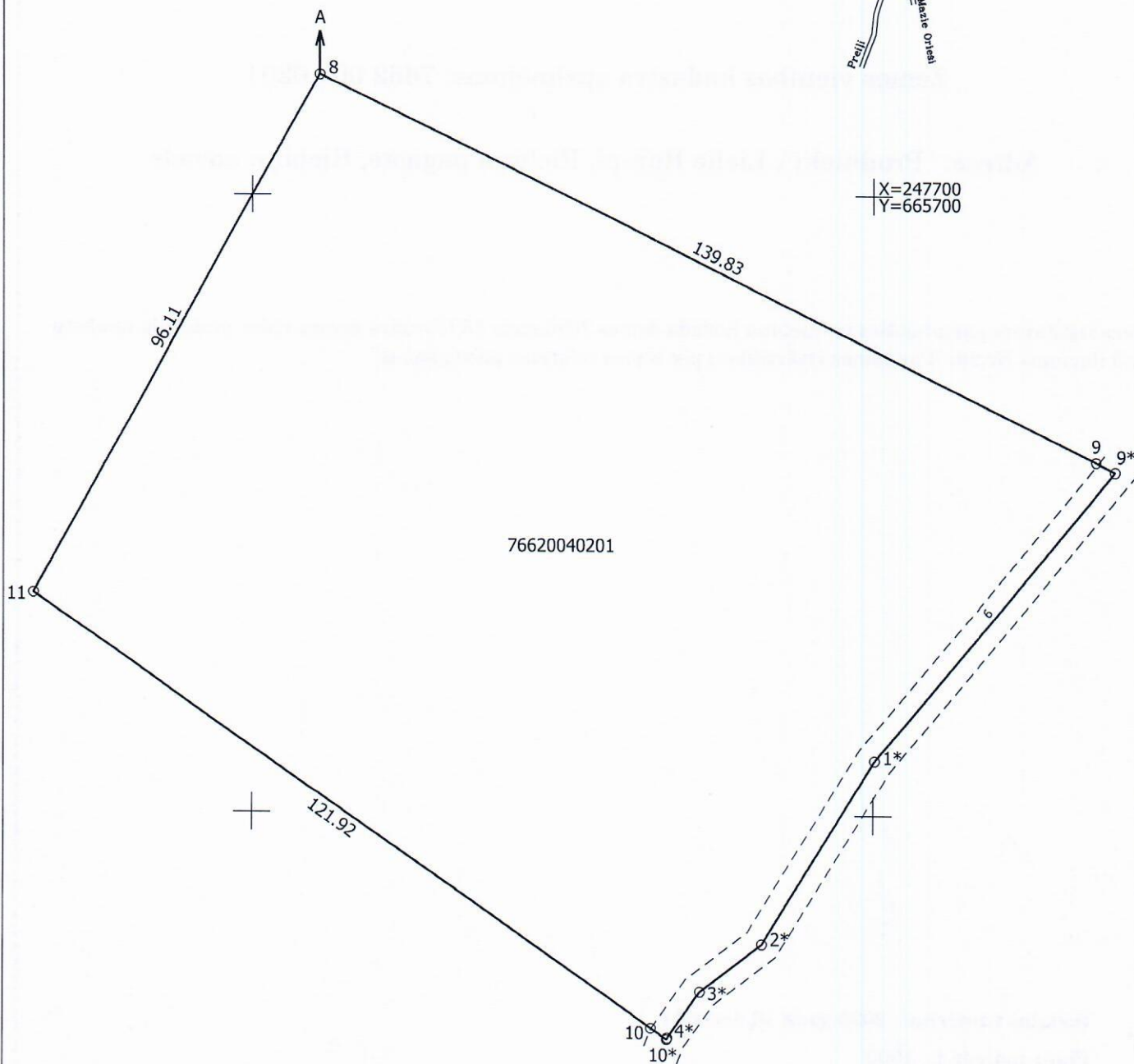
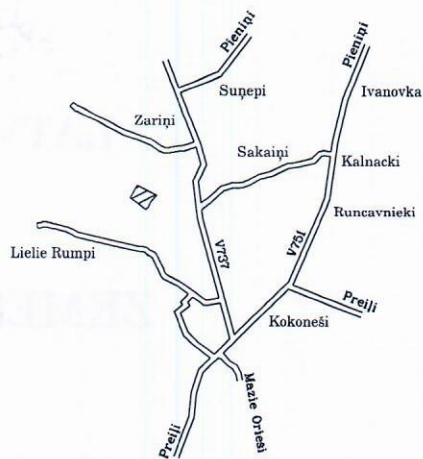

Robežojošo zemes vienību saraksts:  
 No A līdz A: 76620040116.

Plāna mērogs 1 : 1000  
 Zemes vienības platība 1.42ha

Mērnieks Anatolijs Gorevs (sert.Nr.CB0009, derīgs no 11.10.2019. līdz 20.12.2025.) apliecina, ka plāns izgatavots atbilstoši Ministru kabineta 2011.gada 27.decembra noteikumiem Nr.1019 "Zemes kadastrālās uzmērīšanas noteikumi"

Anatolijs Gorevs

21.12.2020.